第一張第一版

大清郵政局特准掛號立劵之郵件

大清光緒三十三年十一月初八日 三張

本館定報價目
每份售大洋一分四釐
中國境內全年大洋五元四角 半年二元七角 日本全年八元 半年四元二角 外國全年十二元 半年六元 閏月照加 報費先惠 郵票不收
▲◎德律風第九十五號◎▼

申報

告白刊例
論前一百字起碼多則以十字遞加每日每字暫取洋銀一分後幅長行二百字起碼短行五十字起碼多則均以十字遞加第一日每字五釐第二日至第七日每字三釐第八日以後每字二釐半

西歷一千九百七年十二月二十號禮拜四

SHUNPAO GÉRANT-RESPONSABLE-LIZEEMING. 本館開設望平街第一百六十三號 第一萬二千五百二十八號

商務總會特別廣告

戊申年華商行名簿由本會委托申報館辦理並經移請道憲批准開辦茲先由本會按戶調查凡營業有牌號者照單塡寫並蓋圖章列入簿內不取分文一戶之內設有數家者按家照填本簿附列洋商行號公司之經理華人姓氏俾來滬官商欲定一應洋貨軍裝機器等件可以一查便知有益社會實匪淺鮮此簿並例完備中分牌號行業路名三編出版後除分呈各署局廨外每部售洋一元六角在十一月前繳價預定者每部減收洋一圓

告白刊例 本外埠各行號如欲登告白於本簿者二百字起碼每字取洋一分五釐計洋三元每半頁計洋廿元每全頁計洋三十五元此係在簿後之價如欲登在中間者照上價加倍在前面加半

附啟者此簿前係華商公議會出版因丁未年簿爲廣明書局所誤但收印資不刊簿册是以由商務總會改委本館任辦調查時概不收費欲預定者請臨本館付價掣取定單出版後憑單付書不誤 申報館附啟

滬寧鐵路車務處告白

啟者時屆冬令日短晷促敝處特將行車時刻重新更定於華十一月十一日即西十二月十五號起一律照行除已登載申報第一張第八頁以供衆覽外茲擬自華十一月廿八日即西一千九百零八年正月一號起所有車輛改爲不分快慢車其頭等車票價較前尤廉二等車票價照頭等減半三等車票價照二等減半所有更定之中西文價目表准於華十一月十六日即西十二月二十號起仍登申報俾衆周知此佈 183

傳佐衡經招蘇省鐵路股分應得紅股悉歸股東

經招處上海王家碼頭濟宏典又南匯祝橋鎮龔星五處 883

聲明改換經理

啟者敝公館前經租於各戶大小房間所用中西式一切木料器具由三台閣經理人李琦玉經手茲已改歸愛律師一人經理自後與李姓無涉所有中秋節前與各戶往來欠款等情概歸李琦玉理楚於接辦之人不干恐未週知特此聲明

張公館告白 689

格致書院今日禮拜四晚七句鐘半請汪聯輝先生演說

戊 980

上海存濟堂藥舖

擇於十一月初九日開張

於十一月初九日開張

本堂開設上洋英界老垃圾橋南浙江路中市坐東朝西石庫門面發兌各省道地藥材精製飲片虔修丸散膏丹挑選官揀人參毛角鹿茸暹邏官燕高麗東西洋參川時沙甑花露經驗時症痧藥萬應保珍靈膏各種濕藥酒並遵林文忠公古方戒烟丸膏秘製抑癮延嗣參茸百補戒烟丸自運關東梅花班鹿謹擇天醫良辰等合白補大全鹿丸並不惟虎鹿龜驢諸膠未足三年不敢出而問世所用目今應用諸[illegible]省胡慶餘堂轉售倘蒙江商賜顧者須認明本堂鹿鶴爲記庶不[illegible] 杭

精益求精 以本主人存心濟世

乙 4761

礦務化學高等學堂

敬啟者敝礦學化學師擬設立礦務化學高等學堂一所專收中國青年有志之士教授礦學化學欲知詳細章程請至敝處函索或面詢可也 百老匯路第八十九號格致礦務化學所礦學化學師薛爾思啓 87

新屋召租

啟者虹口三元宮對面同仁里新造街房及兩樓兩底兩廂房屋已經落成自來水電燈俱全如欲租者請問本棧房領看可也

虹口茂泰經租帳房啓 975

旅滬寧波同鄉大會廣告

啟者甬屬集股處已由浙路公司另發委託圖章由本處自刊收據所有甬人之集股者統由本處收款給據業經浙路公司登報聲明諒荷公鑒茲定於十一月十一日下午一點鐘在四明公所開同鄉會凡我旅滬上商紳學諸同鄉屆時務希必到并請在籍及旅居外埠同鄉屆期惠臨恐函告不週此佈 970

洋布同業公鑒

同業所認江浙路股請於十一月朔日起月底止每日下午將第一期股款洋送交本公所註明或江或浙當時掣取收條越日起息設有遺漏請至公所補認爲要

振華堂本公所啓 8 69

沈烱甫先生書畫室現假錦里鼎泰綢莊樓上潤格續刊

冬至送禮鑒

幛對

本莊經售花素緞幛呢軸綾對價目悉照向章茲屆西節欲購送禮綢緞者小莊無不格外克己貨身考核以副惠顧之雅意價目列後 雪白重紡每疋八元半 夾邊絲巾每打四元 八尺絲巾每疋三元六角 元青湖綢每尺四角 門及玉藍素綢雪白素綢元青斜緞名目繁多不及細載 賜顧諸君請至三馬路西鼎新保泰綢莊 669

洋棧召租

坐落南京路河南路亭達利後內有四層樓洋棧一宅如欲合意租者請向拋球場福樂里成記洋布號內面議可也

隆遠公司經租賬房啓 909

冬至禮物此爲最宜

啟者烟爲西人嗜品之一而本公司之雪茄烟香烟尤爲西人所專嗜現屆西曆冬至凡紳商諸公與西人交往者例皆送禮惟禮品應擇其所好者庶不虛此敬意若購本公司各種雪茄烟香烟以充禮物必投西人嗜好送者不費巨資受者得愜素心實爲兩益幸垂鑒焉

英大馬路小菜場對面瑞華烟總公司謹白 957

浙路甬屬集股經理處成立廣告

本公司續招股款已蒙各府分任甬屬合府同鄉公議定在上海三馬路寶安里設立甬屬集股處自行刊刻收據惟加蓋本公司所發長方篆文之戳記一方其文曰全浙鐵路公司委託甬屬集股之章凡甬屬入股之人皆認此項委託圖章之收據爲憑以昭愼重而示大信特此佈聞駐浙路公司謹啓

蘇路公司聲明各屬總機關部之辦法

前登各報請各屬認股須設總機關部報告公司以便彙合總數並一面登報以資接洽原係參酌浙省辦法惟各屬招股處所有多至數十處者與總機關命意未符特再聲明每屬須認定一處爲總機關部務祈儘日內組織成立報告公司以便登報聲明其分招處所統與總機關部接洽本公司不再代爲登報此佈　甲693

經理發售 謀得利 新到頭等 唱戲機器各省 頂號 戲片 價比別家格外公道

上海 寶善街中振新●棋盤街北興昌祥 愼泰 懋昌 洋貨號啓 甲607

▲今日本報目錄▼

◉第一張 宮門抄 論說(述日本貨幣制度調查會事實) 專電 路欵要聞 緊要新聞
◉第二張 畫史 要摺(署河都統廷杰奏裁撤駐防旗兵籌擬變通辦法摺) 分類新聞
◉第三張 時事小說(人面獸) 國外新聞 本埠新聞 訟案 通信 各業行情表

宮門抄

十一月初七日 召見軍機 魏景熊 盛宣懷

論說

述日本貨幣制度調查會事實（節譯）（續）

第二。貨幣制度調查會之組織及其他。

明治二十六年十月十四日以勅令第百十三號公布貨幣制度調查會規則。自第一條至第八條。逐一覽之。可明調查會之審議事項。及其組織。如左。

貨幣制度調查會規則

第一條 貨幣制度調查會屬大藏大臣之監督。調查審議左之事項。

一 近時金銀價格變動之原因及其一般之結果。

一 近時金銀價格變動所及於我邦經濟上之影響。

一 近時金銀價格變動。於我邦現行貨幣制度。是否必需改正。若必需之。則其新應採用之貨幣本位並其施行方法。

第二條 貨幣制度調查會。以左之人員組織之。

一 會長 一人

一 副會長 一人

一 委員 二十人

第三條 會長副會長及委員。以高等行政官帝國大學教授帝國議會議員。其他有關於通貨之學識經驗者。於其中選定之。依大藏大臣之奏請而由內閣命之。

第四條以下略之。

第三。貨幣制度調查會之調查之結果。

從右所示之規則所組織之貨幣制度調查會更設特別委員。從事於此事之調查。至明治二十九年七月調查始畢。報告其所決議焉。今摘記報告之要領如左。(其詳當參照貨幣制度調查會報告)

(一)關於勅令第一條第一項之決議

關於本項。則可決其特別委員之調查。蓋調查近時金銀比價變動之事實。察金銀對於一切物品之價格。而得金銀價格變動之原因。有左之九項。

一 銀生產額之增加

二 銀生產費之減少

三 銀之生產額增加之比例率。其中貨幣用銀之不見增加情事。

四 工藝品用銀之減少

五 依需要供給之增減影響所蒙之銀之總存在額。其比例率爲少額。而年年供給之增加。其比例率則爲巨額之事。

六 金生產額增加之比例率。比於銀生產額增加之比例率爲少額之事。

七 貨幣用金之增加

八 工藝品用金之增加

九 以金爲貯藏之傾向之增進

就金銀價格變動所生一切結果。以金貨國銀貨國并金銀貨國各所得之結果區別之。銀貨國所生之結果爲左之十二項。

(一)輸出之增進 (二)物價之騰貴 (三)債務者及定額納稅

者負擔之輕減　(四)農業之好況　(五)商業之發達　(六)租稅並其他收入之增加　(七)勞働者之需要增加　(八)國費之增加　(九)受給料及勞銀者之困難　(十)債權者之不利　(十一)投機的企業之勃興　(十二)由金貨國輸入物品之騰貴。並輸入之減少。

金貨國所生結果爲左之十二項。

(一)債權者之利益　(二)由銀貨國輸入物品之下落。　(三)國費之減少　(四)物價之下落　(五)債務者及定額納稅者之損失　(六)商工業之不振　(七)金利之下落　(八)農業者之困難　(九)租稅并其他收入之減少　(十)付給料及勞銀者之困難　(十一)勞働者之需要減少　(十二)由銀貨國輸入貨物之增加

又金銀貨國間所生結果則爲左之二項。

(一)銀貨國與金貨國之間致商業取引之澁滯。

(二)由金貨國放資本於銀貨國之日減

(三)關於勅令第一條第二項之決議

關於本項。亦可決其特別委員之調查得左之十六項。

(一)輪輸出之增進　(二)物價之騰貴　(三)債務者及定額納稅者負擔之輕減　(四)農業之好況　(五)商工業之發達　(六)租稅並其他收入之增加　(七)勞働者之需要增加　(八)國費之增加　(九)受給料及勞銀者之困難　(十)債權者之不利　(十一)投機的企業之勃興　(十二)由金貨國輸入物品之騰貴。　(十三)奢侈之弊　(十四)造幣局之公用誘致銀之輸入之事。　(十五)本邦與金貨國之間致商業取引之澁滯。　(十六)由金貨國放資本於本邦之日減。

本於以上之調查而加觀察。則分甲乙兩途之意見。如甲所論金銀比價變動。其影響之及於我邦經濟社會者。在全體爲頗可喜。如乙所論。金銀比價之變動。不能認爲永久全般之利益。二者擇一。遂可決其甲論焉。　(未完)

專電

◉電一　予告大學士王文韶卒　旨開復　(北京)

◉電二　王文韶卒　旨開復政府具有深意（此電係另一訪員所發）　(北京)

◉電三　盛宣懷召見　慈宮詢路事極詳並諭先至外部會議再與英使磋商務期邦交民情兩不妨礙　(北京)

◉電四　編修程友琦條陳立憲措詞過激觸怒　慈宮幸經慶邸力求但予申斥　(北京)

◉電五　巡視南洋大臣楊士琦奏　華僑恐政府失信無法招徠　(北京)

◉電六　直督楊士驤奏保羅正鈞錢鎔言敦源堪任艱鉅奉　旨交軍機處存記　(北京)

◉電七　政府以桂匪勢盛議飭湘鄂兩省協剿　(北京)

◉電八　平湖梟匪退竄金山衞未散蘇浙營兵已聯合剿辦　(杭州)

◉電九　鍾埭梟匪經嘉防在嘉興嘉善交界獲三人斃四人匪首楊載功亦就擒　(杭州)

◉電十　南昌教案法索江篤烈郵欵一二十萬　(南昌)

◎公電　初五大會並未解散請更正教育總會虞　(杭州)

路欵要聞

旅皖蘇路認股會開特別會

旅皖蘇路認股會於初四日假湖北會館開特別會先期分送通告並入塲劵於各學堂各省會館及報界軍界商界不論籍貫均可蒞會是日二句鐘先由會員某君代表會長魏家驊宣布開會宗旨次由皖人鄭君贛人周君演說旋由會員布謝答詞即請蒞會者僉名認股計得五千零八十二股並有某薙匠亦在會塲外簽認二股云

耶穌教定期開發起會

杭州耶穌會擬聯合中西人士開借欵研究會已兩誌前報茲聞發起人倪君梓橋已定期本月初八日開發起會預備各方面種種研究云

羅店鎭男女學界開會集股

寶山縣羅店鎭勤敏學堂於初三日開會集股由校長孫君誕石會監顧君叔侯相繼演說當塲集得股銀四百元齋夫亦認一股云　又民立第一女塾於初五日開女界拒欵會先由總理潘太史鑪禹報告次來賓及學生演說共集三百四十九股

滸關鎭學界開會

蘇屬滸關鎭學界同人於初四日在公立小學校開會到者二百餘人公舉朱仲軒爲會長徐怡笙爲會計員該校教員祝建侯先報告開會宗旨並宣布集欵章程十餘條次由王季述曹元俊等相繼演說當塲計認三百一十五股定下星期即須交欵云

煤炭同業開集股會

本埠煤炭同業陳樂庭等定於初十日午後二句鐘在滬城黑橋浜煤炭公所開籌股大會力勸大小同業量力認股勿存觀望云

蘇路公司接各處認股函

（海州中正場精勤學堂）認招一千五百股（同川事務所薛澄夫）十月二十九日開會招成一千股（崑邑金莊小學堂顧大香）共計三百零二股（南昌蘇浙拒欵協會）共認七百零八股（嘉定體育會）先招集二百二十三股

浙江路股報告

湖北黃府澤一百股　山陰沈幹卿一千股　餘姚馬雲驟五百股　南匯盛舫孫三十股　沈繩武程雲鵬宋秉忠各二十股　沈福田加五十股　錢鈺齡沈進忠程宗洛王賡虞吳隱恩各一百股　雙林鎭集股會四千一百九十五股　上海同福莊陳炳奎一千股　留東師範生胡以魯五百五十股　留東成城學校全體學生一千股　明遠社四百四十八股　浙江女國民集股會二百股

救火聯合會第一批交股名單

鼎　豐　十股　劉品南　五股　周宏來　廿股　田榮春　五股
楊殿元　十股　朱雅堂　二股　李蕙林　五股　童涵耆　廿股　掉祥裕　五股
王天有　十股　乾泰源　五股　景　福　十股　新　太　五股　倪錫朋　五股
何協昌　十股　鄭石卿　五股　永裕祥　五股　藍儀和　十股　王德松　十股
李月記　五股　鄭陵記五十股　信成長　五股　乾泰興　十股　夏靜卿　五股
陸象賢　五股　朱哲學　五股　傅繼香　十股　純　泰　十股　邢少甫　十股
奕　和　五股　盧　雲　十股　冷子薌　五股　天成源　五股　乾源仁　五股
曹素功　十股　葉麟記　五股　協大昌　十股　王升和　十股　夏霞卿　五股
陳松林　六股　張順成　五股　詹懋庭　二股　揚德華　二股　曹根記　五股
吳悅來　五股　朱源茂　五股　朱德生　五股　振大昌　五股　正豐永　十股
湯新之　廿股　姚祥仁　五股　源子泰　五股　祥生泰　十股　森　盛　五股
東來升　十股　劉愼記　三股　祥雲壽　五股　吳具材　五股　陳同春　五股
大　成　十股　景鳳春　五股　陶晉昌　五股　戴春林聽記五股　彙大有成記
十股　二妙堂紹記五股
又上十舖永安社共六十六戶認蘇路股五百十股第一次洋五百十元已於初五日交信成銀行　毛子堅報告

緊要新聞

提議實行裁撤各省釐捐 北京

○日前政府提議各省釐捐積弊太深勒索捐欵時有所聞商民受累不淺擬自明年正月起所有已設統捐之省分但留統捐其餘各釐卡概行裁撤未設統捐之處均改爲統捐以歸劃一而除積弊（自）

州縣將改六年任滿述聞 北京

○政府前以各省州縣紛紛更調流弊極大曾擬延長任期俾盡其才現在重又提議擬即明定章程通飭各省以後各州縣自到任之日起吏治優長者作爲六年任滿次者三年任滿不得隨便更調以杜鑽營之弊并擬於廉俸之外酌加津貼惟以辦事之優劣定津貼之多寡不以缺分肥瘠定數云（民）

民政部新定警官額缺 北京

○二十六七兩日民政部在參議廳會議內外城總廳及分廳各項警官額缺當將分廳先行議定每分廳設五品警官一缺視郎中六品警官四缺視主事作爲總務行政司法衛生四課課長七品警官四缺視小京官爲四課課副八品警官四缺九品警官四缺均爲課員共十七缺至分廳所屬之十區酌設六品警官二缺七品警官四缺八品警官四缺視該區之繁簡酌量請補又議將警官名目改爲警視（自）

進講經筵之勞頓 北京

○據內廷人云入內進講經筵各員每日約講四千字之多　聖躬甚爲留心惟進講之員當講解時尚須起跪應答甚爲勞碌某大臣嘗謂進講無難惟起跪不易身口並用大有不給之勢現在進講諸員惟閣學寶熙起跪進講甚爲熟悉尚覺從容不迫云（寅）

今日尚有要聞轉入後頁閱者注意

度郵兩部會籌張庫路欵（北京）

○郵傳部陳尚書日前與度支部尚書澤公會籌張庫鐵路建築事宜陳尚書擬將修路之欵除由關內外鐵路項下撥給外其餘請由度支部銀行及庫倫分銀行擔任聞澤公已經認可現正諭飭兩部司員會商詳細辦法云（天）

池州同鄉第二次議爭礦約（安慶）

○省城池州同鄉自前月在省城設立同鄉自治會議爭銅官山礦約後本月初四日又借懷甯縣明倫堂開會由會長徐經綸曹雲等提議抵制辦法並擬電致孫中堂函致同鄉京官力爭函電錄後

▲致孫中堂電　北京孫中堂及同鄉官鑒麥奎强踞銅官山掘墳築路民憤甚乞速集議决廢礦約並電皖撫飭麥奎離山餘函詳池州紳民公叩

▲致同鄉官京函　同鄉諸位老先生台鑒同官礦約皖紳爭持累年積案盈尺而外部置之不論不議一任麥奎强踞礦山挖坟築路陰平穹窿非難禦如此江山坐付人此雲等所爲扼腕者也外部自謂對於此案煞費苦心雲等竊所不解方玉山太史所擬咨部節畧逐條辯駁理直氣壯實令英使無可置喙附呈鈞電察閱自明雖我弱彼强而公理自在天壤外部據約力爭有何顧忌如恐觸强國之怒或以兵力相加然中國之鑛有限外人之欲無饜此猶割肉餧虎肉不盡虎不止也既廢之約猶將許之然則浦信路約彼益有辭矣此而不爭我皖人有袖手待斃已耳九重天遠泣血無聞中原陸沈將伯誰助相與同患難關痛癢者獨吾同鄉京官耳此雲等所爲臨晥燕雲披髮長號而不能自已也丁一月廿六日池

屬士紳開特別大會提議廢約語及麥奎滿場髮指公憤所激羣情洶洶惟茲事體大杯杓之水必無救於車薪公等物望所歸登高一呼衆山響應伏乞聯合內外協力堅持皖人生死存亡取决公等誼關桑梓責無可辭至若合辦議贖諸謬說皖人寧死不認蓋約既應廢豈容合辦况本省紳商業已籌集鉅資呈請商部給照自辦一經廢約便可興工議贖一層論不及此或謂當局別有苦衷不得不遷就了事殊不知礦約我既不認即萬無議贖之理由且外人私購礦地至三十餘處之多此端一開不啻授人以柄倘相率效尤將至贖不勝贖作始也簡將畢也鉅鑄錯一成萬牛莫挽凡辦外交者皆不可不深念之也總之頭可斷骨可碎而礦約必不可承認爲大清一日之民即爲大清保一日之土皖人舍此而外不知其他尚乞公等協力堅持毋爲游說所動至禱

駐滬日領致浙撫電（爲高慶堂案）

杭州撫院馮大人鑒日商高慶堂前被徐委員違章妄拘劣跡昭著張前撫武斷固執成見實爲太甚種種謬妄不合公論本擬將案稿轉稟駐京公使責問外務部直接交涉旋因張前撫院已去任承其責任者另有其人是以暫候貴部院蒞任可以續行議結即希高明秉公查明實情妥爲理結庶免迴折而全睦誼詎意如何仍乞電示以憑核辦前辦洋務王道台聞亦挾持成見迎合上司以致貽誤迄今迅請電示爲要駐滬日本總領事冬印

上海中國基督徒保路協會廣告

蘇杭甬鐵路勸借外欵問題一起舉國皆驚熱心志士狂奔駭走均以集股拒欵爲己任我教會中如范烈士春亦因鐵路犧牲己身然死者已矣未竟之功實望來者爲此我同人共奮義憤力任時艱初三日集議于徐氏園公定初十日下午一點半鐘開大會于此福建路與蓬路角上三層樓公議辦法凡我各教會熱心公益者務請屆時早賁不勝拜禱

上海中國基督徒保路協會同人謹啓

亞支奶戒烟藥白話廣告

這段白話廣告○很要緊的事體○世界上喫烟的人○不可不看○列位你曉得廣東省城有名望的麥府○這麥太夫人○自從服亞支奶戒烟藥以來○不獨戒斷烟癮○到把那氣痛痰喘的老病○也醫好了○身體輕快○精神强健○飲食加餐○心中喜歡得很○所以逢人便說亞支奶○如何靈驗○如何功效○如何治病○如何檢使○如何有益○如何穩當○實在比那些市上所賣的戒烟丸○大不相同○另有許多好處○說也說不盡的○無論貧富窮苦之人○戒烟都是划算得來的○花費一元洋錢○就戒斷了一錢烟癮○就是吃一兩烟的○也不過費却十塊洋錢○就把那○幾十年的痼疾○一掃而空○瘦弱的身體○變成了强壯的○枯槁的身體○轉成了肥胖的了○幾多快活○傍的人所賣的戒烟藥多靠不任○說到說得很靈○縱或自點效驗○無非是攙些嗎啡可根烟灰十膏等類○祇能抵癮不能除根○服之過久藥毒攻心○或者由此喪命多半有○○皆因是慕虛名擇虛聲○纔尋到這等地步○悔也悔不轉來○我本女界中人○年逾古稀又何必一定要戒鴉片烟○你看當今皇上○如此旨諭○家中這多子任輩○嗜好者有之○我不去戒脫○還些子侄輩越法效尤○吾國烟害終無淨盡之一日○我幸得亞支奶靈藥之功○一戒永絕○一勞永逸○想天下同病之人○當亦不少○倘能萬衆一心○決計戒烟○只須亞支奶一種靈藥○不須一一個月○時天下吸鴉片烟人的○最凶最險的烟癮○就要戒盡了的○無須用這些○丸片水錠花粉汁酒露膏糖的奇奇怪怪的藥來害人○所以弄得那吃烟的人○鴉片烟到木的戒脫○把烟癮到弄大了○愈戒愈深○如疳附骨○皇上諭旨限期十年○恐怕甘年後還不能戒得乾盡○所以我想到這等弊竇○心中不平○的些怨恨那牟利之徒○專想騙人○不顧大局○不體世艱○說些假話○誘惑大衆○說什麼新發明的丸藥○海關西員驗過○道台派人查過○報冊說得非常好處非常靈驗○七謊八謊○騙去了錢都是小事○把這些吃烟的五臟六腑弄得盡是些毒汁在內○久之毒發○豈有不致命之理乎○（仍未完）

吉屋典賣

貿郡新關鼎新街有高大頭等住屋多局現已造成住家極為合宜如有典買之客請即向林氏帳房問明此啟 SOS 2

上海達利洋行新到冬至送禮各種品物陳列

長至屆矣是為中西交界送禮時期小號向辦貨品交易最嚴選擇最精凡於送禮各物最為合宜久已馳名中外遠近者知現又新到各貨 史屬獨闢新奇美麗無匹 如真銀盃盤器皿嵌鑽首飾戒指橢圓瑚珠五色寶石八音鐘表金銀眼鏡科學儀器五光車玻大鏡閨閣奩具以及各種新奇幻妙玩物無不齊備倘蒙 仕商學界並軍營人等惠顧者請移玉英大馬路拋球場口亨達利本行 SOS 2

天下馳名廣東陳恒德堂秘製奇效耳聾丸○不靈還洋○假冒甚多購者認明

醫耳聾軼一下奇方

耳聾一症皆因腎水下虧相火上炎或鬱火傷肝以致耳聾目昏視聽不靈總因心腎不交陰虧陽僭而其病原尤在氣虛血滯不能流通呼吸不能靈捷氣逆則虛火向上故有耳鳴耳聵耳脹耳痛言語不聞等症本堂存心利濟得祖傳奇方不惜工本秘製此丸專治一切耳內之症無論男女老少兩耳重聽雖二十年三十年老症服之立見奇功轉聾為聰補真陰生津液攝納浮陽除虛熱重者二大盒斷根輕者一大匣無愈妙在神清氣爽身强體健永無復聾之患真治耳聾之天下第一奇藥也虛言欺人罪我惟天每大匣四元中匣二元小匣一元均無折扣包

外埠信購原局回件信力自給○分設上海英大馬路萬康醫園對門德仁里內石庫門廣東陳恒德堂謹白 1817 Z

旅滬全閩同鄉會事務所暫設法界二洋涇橋人和里秉記棧敬告 1812 Z

敬告 揀辦崔製半夏諸君鑒

凡購崔製半夏須認明始創老店獅香爐牌號至懸上海縣李嚴禁偽藥混冒告示方是的真始創慎之慎之

前閱申新兩報見有崔大房宗文致書獅香爐宗武胞弟云云當即面詢總經理崔宗武君據稱同胞並無宗文其人大房名實尊在南市太平里源大土棧執事今年亦非五十壽辰等語要知崔與半夏乃本處崔小武號雲氏創製行世全賴藥料認真製煉如重故得馳名天下採辦諸君只要檢閱本年三月前各報便知數年以來上海惟本處一家發兌並無他處出售三月以後始有依樣仿造之人試問果然藥品珍貴門庭如市而肯巧言粉飾減價自售者乎本處自秋間蒙 江督署幾次採辦各省服過效驗之家紛紛請敘分售之處乃益加奮勉藥料製煉格外認真格外靈驗因藥本昂貴本擬增價發兌但念志在濟世不得不仍沿舊例想海上末之化學名家只須將本處半夏精細化驗如無珍珠龍涎香非楠香真類園化州橘紅等甘受重罰絕復藥可救人亦可殺人差之毫釐失之千里本處職有攸歸責無旁貸如惧服他家之藥而致尤病不起者本處萬不肯代人受過也 大盒洋兩元四角小盒廿一元二角每料六大盒洋十三元二角批發函寄郵局最妥如無奇驗雖拆開封口亦可退藥還銀

上海菉湯衖新橋見香店轉灣約十餘家根德里內義商崔氏獅香爐藥室主人啟 0.172 Z

失單聲明

十月念七晚書房內被竊文具一隻內失上邑念五保十一圖收字圩六十號凌右愚戶名田單一紙計田一畝一分內劃出三分歸沈順德堂執業又陳鏡如期票泰祖摺陸履記借契各一紙恐在外抵押諸公切勿受愚倘有人拾得將田單等由郵局寄還餘物概不追究除備案外登報聲明 大南門內守府署對河沈履之告白 2495 Z

大皆看看

自照江西景德鎮價鈿出售以來名馳中外四遠咸知連日蒙各洋行大班本國紳宦富商稱許以致店門如市每至午前飯後購取幾如入山陰道上本號大有應接不暇之勢此乃信實兩字所招恐遠方各買主不及來滬寡惠本主人近日加添夜市將本棧各種粗細名磁提選精良定價克已以答諸君之高誼倘有不合包退包換可稱特別良法經營斛首也此佈 上海英大馬路虹廟東首永成磁號啟 1613 Z

上海括打藥房經售末士括打秘製新法戒煙津濟水批發代售格外公道

戊申年始大瓶格外便宜

戒烟藥內不用嗎啡鴉片而又確有效驗者惟有此水 本藥房自戊戌年七月經售此水以來中國各省銷流幾徧因而戒除煙癮身轉弱為強者雖何恆沙數不足以喻爰於今年為始特將五元十元大瓶藥水格外加重以酬賜顧雅意至於功用服法種種效驗逐日已另有告白詳登申新滬二報茲惟將各瓶實價列左○戒烟津濟水一元二瓶重一兩八錢○二元一瓶重三兩八錢○五元一瓶重十二兩○十元一瓶重廿七兩○一元瓶每打十元半打五元二元瓶每打二十元半打十元其餘大瓶俱一律漲價大小回件稅鈔概加一成瓶面俱有括打藥房招牌為記從前方玻璃瓶一概不用賜顧辦之 美界白渡橋北首仁智里十三弄括打藥房啓 2430 Z

長生不老之妙品

官禮相宜

墨西帝牛髓補菓

補體壯力　除疾延年　可稱獨步

本藥房經理泰西化學醫博十福克斯君創製墨西帝牛髓補補菓○或瘦弱面黃之人○服之黃色盡退轉弱為強○或無力多病之人○服之氣力陡增除病最速○或年老衰敗之人○服之老可轉少衰能變盛○或耳聾眼花之人○服之耳既復聽眼亦光明○或思想過度之人○服之益智衛神生津大暢○或勞心勞力之人○服之耐勞多力不畏風霜○或陰虛陽痿之人○服之滋陰壯陽固本返真○或痰咳氣急之人○服之消痰止咳順氣名眼○或子嗣稀少之人○服之藍田玉暖一索宜男○或婦女經水不調○服之止滯活血調經○功效繁多不勝枚舉○從〃試過之人均歎得未嘗有○以後試服之人諒亦知其益處○總而言之此牛髓補補菓有百利而無一弊○誠為中外全球第一之大補品也謂予不信盍一試之○每聽一元二角○每打十一聽洋十二元○總發行上海盆湯衖費益大藥房代理 3324 Z

聲明催提存棧各貨的期拍賣

本棧所歷年存棧之貨倒經逾期已久查無來提若再不出難免各貨生霉嫌銷而碍棧基無可容特登報知容再縮限期禮拜是初三至十六日止如各貨號有欵幾期滿之貨赶緊來出若限期內仍不來出期外決將該貨拍賣抵作棧租棧單作廢弗謂言之不早也今將該貨逐欵列後花色開明於左 魯鱗名下藥材糖幷魚肝油金鷄嗹霜交藥幷計七十一件計棧單第三千九百九十三起至四千號止計棧提八箱 夏君鶴元源莊名下抵押 祥記戶四千七百七十號地蓆十件 王葆記四千五百九十二號花紙三件 協同興戶五千零五十二號花紙六件 貿易五千零七十八號雜貨一件 時和戶四千七百九十一號起至四千七百九十五號止洋酒一百九十三件 瑞豐戶四千七百廿四號雜貨五件達此聲名 誠記洋樓啟 0.172 Z

天下聞名〇種子仙丹〇靈驗無敵〇鋪設上海二馬路中市西鼎新里內交易〇若服他家不靈請來一試虛言欺人罪我惟天

京都天寶齋贊人參鹿茸海狗腎扶陽種子衍慶丸

本草云海狗腎一物名曰膃肭臍其性大爲扶陽補腎益精堅固一切諸虛百損五勞七傷夢遺滑精腰痠骨痛四肢乏力服則立驗本齋獨秘真方用真正吉林老山人參關東鹿茸海狗腎並各種滋補貴品上藥君臣佐使相配製成惟藥性和平不燥不熱四時可服專治男子陽痿不舉舉而不固既舉未久或精清如水精冷如冰或未交精先洩洩而不射雖年輕有傷損弱之人服之轉弱爲强白髮老翁久服步足宛如幼年藍田種玉左券可持扶陽種子功效甚速此乃本齋獨得秘實非他家大言欺人毫無實際可比嘗服補命門益丹田壯胃煖脾活絡壯筋培元固本養精烏黑髮轉老還童却病延年多子多壽此丸扶陽種子固十分靈驗敢稱中一絕非是誇口矣每料雙料廿兩三十六元每兩雙料二元單料減半〇另有始創秘製〇茸海狗腎壯陽補身種子衍慶酒大瓶四元中瓶二元功效同上此酒如購十瓶照市九扣〇壯陽煖腎種子膏每張一元〇扶陽第一海狗腎每條洋六元功勝鹿茸十倍〇遠埠函購託郵政局最妥信局偏防作弊　乙597

上海梵王渡

聖約翰大學堂冬季招考廣告

本學堂定於十二月初三日循例舉行冬季招考有志來學者請先期至本學堂文案處報名掛號或緘中國信開明住址姓氏年歲函報亦可屆時於上午九下鐘隨帶投考費洋一元來考試可也〇學齡〇十二歲以上十八歲以下〇程度〇中文能作淺論西文曾讀一二年略識西文文法算學及地理者　監督卜舫濟謹白　乙4793

羣仙茶園

初八夜特請京都超等名角好戲

小杏仙　王鴻仙　小蓮英　王雅琴　金處　郭少娥　郭鳳仙　小蘭芬　賽勝奎　賽月樵　林黛玉　小連奎　小蝶仙

廻龍閣　祭長江　天水關　三疑計　穆河寨　除三害　紳商頌五老聚會　演烈女傳　演探親家

丹桂茶園

十一月初八夜大減價正廳四角

毛仲琪　夏月華　夏月潤　張順來　小十和　夏月珊　七盞燈　小連生　孫菊仙　夏月潤　小子和　夏月珊　小連生

御曾頭市小保紳頌四上海新戲
取報箭成商演郎活落門門
帥一仇陰河汴探
印史文公陽界梁圖毋仙八跳

春桂春記茶園

初八夜正廳三角特煩名角雙齣

邵寄舟　沈韻秋　譚月明　小桃紅　劉鴻昇　郭秀華　筱桂林　馮二考　紫金仙　劉廷玉　沈韻秋　筱桂芬　劉全瑞

六伏將汴楊春劉全斷紳商特頌
部波軍梁貴瑞橋雙盜御烏
大(飛)殺秋戲戲全相連代
審义陣宮潮妻迷傳會還套盜鉤

天仙茶園

十一月初八日戲檯包每位一角

小慶宮　白牡丹　小彩雲　小慶官　小金鐘　小春廷　賽月樓　金鐘玉　水上飄　小慶官　玉娃娃　飛來鳳　小瑞堂

凌破背小鳳雲活呂布雲中飛祭
古洪撕全本全本全本長
山州舅草橋關三疑計凱蠟廟江

初八夜大戲大減價正廳每位一角

張畢金萬呂金何趙何筱小萬孫
月富牡壽月牡春金桑孟壽
亭成丹燈來丹壽李壽祥七燈

花戰花月春呂小合新連影活新
染陽園樓發卿公排戲演戲
代平贈迷杲做砸德威德
籠鬪球八鄉大親碑爐狗捉强盜

天仙茶園

聘請山陝回申超等名角花旦

九月仙

現已到申靜養數天擇吉登臺

亮件洋行

禮拜四拍賣

准於本月初八日下午二點半鐘在本行拍賣順發磅採遵圖細布十餘包十箱永興財圖細元羽綢十綢二箱茂生六美圖元救羽綢什圖老飲法羽綢主救圖什色花色素色花綢什十支海支鶯中羽紗又綢臣挑十支茶支甘鳥中國紗仙共十餘件屆期務請駕臨小行面拍特此佈聞　乙4769

禮拜四拍賣

貨物並漬貨

魯意師摩洋行
始創自同治十三年即一千八百七十四年　英

准於初八日下午二點半在圓明園路本行新樓房內拍賣吊燈一箱檯燈〇箱牛奶數千箱輪一照數十箱何象皮車一肥皂三千餘箱虎皮二十餘包大小皮袋二箱毯厚呢法蘭絨灰色洋貨各種樣子等貨不計此佈　魯意師摩洋行啓　丙714

禮拜四

本行每逢禮拜四准十點鐘不限價拍賣羽毛嗶嘰小呢羽綾羽綢市布原布洋標細布細斜粗布標布等貨皆列明拍賣即內屆時請到本行面拍可也　元芳行啓　604

禮拜四

長樂洋行

准於初八日上午九點三刻鐘在本行拍賣各色鐵要貨洋巾絲巾法鑑絨衣料及一應另星什物不計此佈　長樂洋行啓　丙910

禮拜四

上等木器絨毯

寶和洋行

准於初八日上十十點鐘在本行拍賣書樓椅大菜椅大菜檯房間式寫字檯三扒酒架火爐鏡書廚洋參地毯打字器台烟脚踏車玻璃盃狐嵌車毯雜毛毯一雅檯椅床廚木器另星什物不計

禮拜五拍賣

魯意師摩洋行
始創自同治十三年即一千八百七十四年　英

准於初九日十點鐘在本行拍賣椅子色衣廚大菜檯面湯檯酒架寫字檯三扒大椅鐵床鏡檯東洋車脚踏車鐵車書廚風扇小彈子檯及一鳥另星木器不計此佈　魯意師摩洋行啓　丙917

禮拜五拍賣

瑞和洋行

准於初九日二點半鐘在本棧內拍賣公平四磅至六磅人虎火雞紅標廿餘箱美人色花標華記參單萃菓花牌絲光元羽綢花牌元太西緞元花絲羅緞克魯森謙和福壽同春元羽綢義沉紮魚細斜六茂洋藍羽毛咪嗶色絲幾仁記元絲羅緞積漬嗶稀花其炮車粗布餘肯不計此佈　乙4807

德泰洋行

新到特別大小堅固銀箱

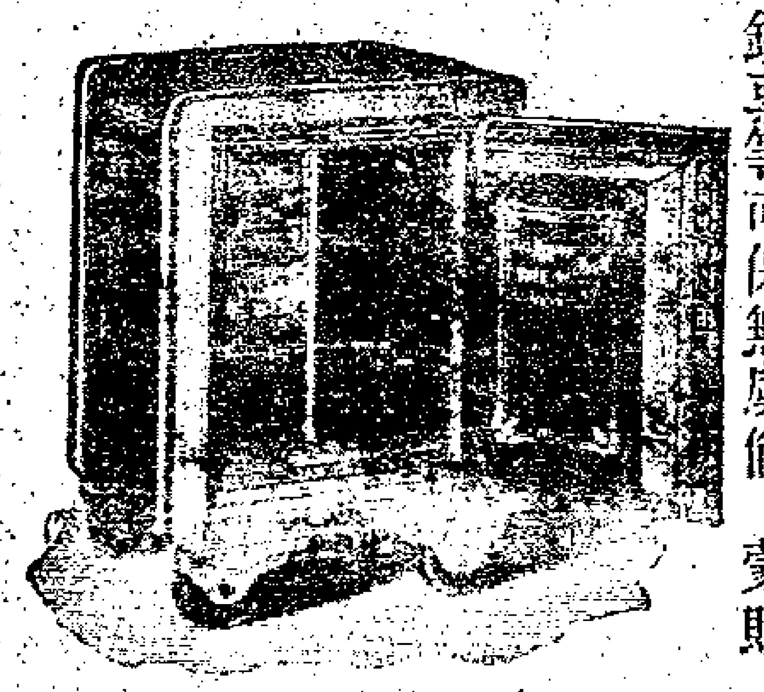

啓者本行經理扭約克名廠保險銀箱中外久已馳名眞稱獨一無雙堅固異常凡遇水火內中所藏文件及薄集鈔票等可保無虞倘蒙賜顧者請至英大馬路福利公司對面十二號第二層樓上本行面看可知言之不繆也其價格外克已以廣招徠特此廣告　本行告白　丙629

禮拜六拍賣

泰英公堂諭

魯意師摩洋行
始創自同治十三年即一千八百七十四年　英

准于初十日十點鐘在新閘路醬園弄百福里內拍賣一所生財木器字畫古董磁料器廚房傢貨及衣服等貨花名不計此佈　魯意師摩洋行啓　丙619

禮拜一拍賣

上等木器　蜜而納鐵銀箱

魯意師摩洋行
始創自同治十三年即一千八百七十四年　英

准於十二日十點鐘在本行拍賣上等房間色書樓色三扒酒架大菜檯火爐鏡書廚寫字檯古董廚十景檯大菜椅絨大椅三角床全銅床洋琴油黃鏡大小案而納鐵篆箱織絨花地毯白絨毯茶邊仙石鐘落地燈銅花盆古董花瓶八頂上銀刀叉箸鐵灶磁料器一佈另星花名甚多不計此佈各賣客於二日前請臨本行而看可也　魯意師摩洋行啓　916

禮拜一拍賣

威海衛金礦

魯意師摩洋行
始創自同治十三年即一千八百七十四年　英

准於十一月十二日即西歷十二月十六號下午四點半鐘在本行拍賣威海衛金礦公司一應今礦樹器產業歸一莊拍賣各買客欲知詳細圖章請至小行面論可也此佈　魯意師摩洋行啓　丙881

亮件洋行

禮拜一拍賣

准於本月十二日下午二點鐘在于家犀徐昌記作場內拍賣長木楠木洋板以及腳手木水石料鐵器料房等什物不對屆時務請駕臨彼處面拍可也此佈　乙4774

禮拜五拍賣

魯意師摩洋行
始創自同治十三年即一千八百七十四年　英

准於初九日下午二點半鐘在弄馬路長耕里內正泰洋行處雜貨號內拍賣毛帶茶鐵鎖扣子餅干茶林盆五彩洋鐵燕虎皮毯花香肥香水錢夾手巾金銀線一匹花名甚多不及細蘸並牛財計紅木大椅茶几檯子楊木床箱廚窗帳檯另星鐵器等貨不計此佈　魯意師摩洋行啓　丙689

禮拜五拍賣

上等地毯

瑞和洋行

准於初九日十點鐘在本行拍賣各種時花大小北京天津純絲及駱駝絨地毯火爐毯數百塊不計此佈　乙781

禮拜五拍賣

寫字間木器

長樂洋行

准於初九日上午十點鐘在元明園四號拍賣花其寫字檯平寫字檯檯子廚小廚櫃檯大銀箱檯子一氣燈及電切另星什物不計此佈　長樂洋行啓　丙12

亮件洋行

禮拜五拍賣

准於本月初九日下午二點鐘在華順礄頭公平路角西華德路徐榮記作場內拍賣長木楠木洋松以及腳手水石料鐵器料房等什物不計屆時務請驚臨彼處面拍可也此佈　乙4773

禮拜六拍賣

啓者禮拜六即初十日十點鐘在本機不限拍賣各色龍牌黃馬褂海馬牛牌鷄牌無牌綢牌呢旂女蝠錢冊子七星八仙蝙女八面孔雀屏牛狗頭等各種洋紅標照常爾禮拜五天票出貨特此佈告　義記洋行啓　丙379

辦香廬藥室

氣急斷根丹

考哮喘氣急之症皆由寒邪伏於肺經以致偶感風寒欬痰上升氣喘不順呼吸不靈坐臥不安飲食不下從此偶值勞苦其發必經元氣愈斷其症愈深八身自疾惟此最慘受累無窮至死方己本主人秘製此丹活人無算萬試萬靈無論新久哮喘氣急之症輕者一瓶即愈重者至多一料包可斷絕根株且能順氣豁痰療虛補損雖仙丹不能及也每瓶一元每料六瓶五元不靈退還上海益湯衖新橋南塊香店轉濟約十餘家根德里崔氏辦香廬藥室啟認明牌號免致悞購注意注意 乙4665

J. CANTOROVITCH & Co.

豫綸洋行告白

啓者本行開設四川路八十三號門牌瑞和柏賣行隔壁玆有新到縫衣樣器五百架每架價洋或二元五角或四元五角或五元七角半或八元五角至五十四元不等批發者另可商量其二元五角機器現屆冬令送禮最宜 目121

遺失莊票

今遺失同順祥支光泰莊第四十六號十一月初六期元九十五兩六九已向該莊說明佐慶望各寶莊號切弗收用同餘莊告白 4788

廣告

近有不法之徒私刻圖章騙取貨物市上屢有所開小號取貨均要送到本號蓋印為憑特此佈達 三洋涇橋滏泰謹啓 乙4783

尋子

定海八錢祥福年十五歲向花上洋珊記洋貨號為業於前月十八日一去無蹤倘有仁人君子知其下落新即報知豐裕洋行賬房自當酬謝決不食言 陳錢氏啟 4.8.

廣東陳恒德堂馳名

虎骨熊油膏

此膏專治男婦骨痛○五勞七傷○左癱右瘓○遺年風濕○筋骨疼痛○四肢無方○中風中痰○痞塊瘀瘀○肚腹偏痛○半身不遂○不能行動○腰膝酸軟○諸虛白損○口上各症無論醫藥不能取效一貼此膏立覺調和氣血舒筋活絡輕者一告包愈重者二張除根愈後非但病除且能搭元個本屢試屢驗每張一元鋪分上海英大馬路萬康醫園封門德仁里石庫門內 乙4700

廣東彭壽堂治痰咳神藥

包金 咳嗽痰飲 哮喘吐血 神藥

本堂家傳秘方精製化痰止咳順氣四寶半夏露久經馳名活人無算（此露補肺不膩降火不寒滋陰生金肺胃健脾補虛療損固本培元有起死回生之功專治男婦傷風咳嗽吐血咳嗽受寒咳嗽氣逆咳嗽肺癆咳嗽痰火咳嗽痰中帶血痰迷心竅久咳失音產後虛咳色傷癆咳雖數十年老咳嗽症一經服下立刻痰化咳止哮平喘定血即止永斷痰根胸膈寬暢喉嚨爽潤妙在藥甘味香非常適口樂性和平不攻不伐屢試屢驗真神藥也每瓶二兩一元中瓶二元每料十兩四元○順氣化痰丸大瓶五角小瓶二角半○立止吐血丸此丸專治一切虛實血症不論吐血咳血咯血嘔血服之立能引血歸經永不再發大瓶一元小瓶五角○止咳化痰杏仁露每瓶四角○哮喘氣急斷根丹每瓶六角○吐血膏斷根仙草膏每料四元廣東彭壽堂舖分上海棋盤街朝東石庫門交易 乙4664

禮拜一拍賣

啓者本行於十二日十一點鐘在本樓房拍賣三傍半至八傍彩美八財星照雙美八富貴千年五路財神八樹綵美八洋紅布七星搭漂洋標等餘貨不計此佈 老公茂謹啓 丙816

招請色拉夫

永年公司現欲招請色拉夫數位須交游厘闆即不海西文亦可辛水佈金從豐就者祈至五馬路十三號樓卜寫字間與陳患辦先生接洽可也 洋經理廣告 乙4805

現貨出售

玆有屋頂用起棧紅磚與上海及各埠造屋者一式又有窗皿玻璃存貨過多如蒙惠顧價當格外從廉上海四川路地亞士洋行告白 乙4806

疥瘡藥水

此水專治各種癬疥瘡濕毒黃水瘡一搽此癢立愈除根每瓶五角不效還洋寄售上海望平街外國攻山一經堂 乙2802

佈告

予子阿大即嚴縣祥早以代妻出外自已營業興隆倘親友朋誼往來銀錢各事意予永遠不涉 嚴雲鄉白 乙2080

保險照賠

小店向華通保險任子章翁經手上月廿七夜被隣居失倘蒙該公司如數賠足誠諱信實可嘉特此鳴謝 達天祥啓 乙1080

永祥豐壽板

本號專辦香楠陰沉杪枋姿源獨幅上品壽器如蒙賜顧仍在三馬路石路西曲江里便是 乙1091

招請繪圖人

本廠欲招請繪圖人一位須熟識畫工善能巧法石印欲就者請至浦東英美烟公司印字房接洽可也 乙4796

心誠保赤

余子忽患秋瀉連請數醫均謂食積投消食疏風病日增劇可知藥不對症係致炭炭欲危之勢幸邀李君鴻飛診視其時頭汗肢冷目閉口開云是久寓傷脾將成慢脾之候刺日針法投以溫補症勢頓減不數服而痾霍然若非胸有成竹何能沈疴立起若不多讀古書而臨症焉知此禮凡我同人遇疑雞之症請醫無不着手成春患病之家幸勿失之登報鳴謝聊表微忱醫厲在虹口新三官堂成順里左首第一石庫門候診 秦同書 秦聯芳 葛容甫仝具 乙4858

英國梅醫生紅色補身丸功效啓

補益之劑非兼治病不特補之無益而且有害本醫生製此紅色補身丸乃補中益氣兼治病之方故服是丸者恆噴噴譽美風行環球之間歷有年數舉凡疑雖虛損各症醫家東手無以紅色補身丸投之毋論男婦老幼無不沈疴立起淘海上濟世之仙丹延年益壽之真衛也謹登所治之症於左○一治腦筋斷損神志昏惰以及健忘等症○一治義虛白損五勞七傷○一治氣力消之手足厥冷腰足浮腫骨節疼痛○一治頭痛目眩耳鳴心悸○一治血虛血梧略血失血各種血症○一治夢遺淋濁陽婆陰虛○一治婦女經水慾期閉經阻經赤白帶下及經色不正者○一治小兒遺尿病後元虛形容痧創○一治各種花柳遺毒楊梅下疳○一治戒鴉片後神赤不審常服是丸能保永無他患凡服是丸者宜於飯後略忌生冷油膩不易消化之品服法詳載仿單賜雜者請認中國貴人商標為記庶不致誤監製者英國梅醫生總發行所英大馬路拾六號大西藥公司專託中西大藥房中法大藥房南洋大藥房發售每瓶一元每打十二瓶十元 乙4603

紹昌祥茶號

本行向辦紅綠禮茶零沽批發今添辦福州各種茶罌兼售梁杭記衛生丸倘蒙仕商賜顧請到四川路二百四十五號便是 乙4603

尋狗

禮拜一即十一月初五日下午在愛文牛路走失黃色小狗一只名喚舉跌如有人尋着者來外洋涇橋麥邊汗行送信自當重謝決不食言此佈 乙4191

患白濁者注意

余患淋濁之症久矣每遇酒色即病發則醫治數月始愈然終難斷根今春病又大發脹服某醫止濁丸反加血淋重症小便脹痛欲死苦不勝言幸含親云前患白濁會服望平街大隆藥房立止白還丸而愈至今不發余求愈念切當晚膌服大隆藥房白濁丸果然頃刻之間濁止淋通不三日樂盡而病亦全愈矣妙哉妙哉久年痼疾一旦脫除可見三日斷根之說信不誣也刻下氣體強健續服該藥房壯湯延壽丸極有奇效內子已懷六甲心感誌謝同病者其各注意淵城小東門內陳伯裘報告 乙4670

日本郵船會社

啓者本公司弘濟丸輪船準於十一月初十日即禮拜六早天六點鐘開往長崎神戶橫濱等埠小包收到禮拜五午刻客票賣到禮拜五五句鐘為止倘蒙各寶號如欲裝貨搭輪者務祈早臨為幸 郵船株式會社啓 乙4603

草帽機器出售

啓者本行今有製造帽如機器數部行欲購者本為有洋八代或教習一月可二三月均購不取教裝利者可閱重十問北京路行號長樂洋可眼房面請也 丙1609

十一月初七日進口輪船禮拜三

北京	輪船	由寧波	太古公司
美順	又	由長江	美最時行
蒙古	又	由海參威	義勇隊船

十一月初八日出口輪船禮拜四

岳陽丸	輪船	晚往長江等埠	日清公司
泰順	又	開往香港	招商總局
新昌	又	開往汕頭廈門	招商總局
海定	又	開往寧波溫州	招商總局
牛莊	又	晚往大連灣	太古公司
紹興	又	晚往香港廣東	太古公司
泰天	又	晚往威海烟台天津秦皇島	太古公司
美順	又	開往長江	美最時行

十一月初九日出口輪船禮拜五

官陞	輪船	開往烟台大連灣	怡和洋行
廣生	又	晚往汕頭香港廣東	怡和洋行
德和	又	晚往長江	怡和洋行
樂生	又	晚往福州	怡和洋行
德生	又	晚往膠州	怡和洋行
海口	又	晚往廈門汕頭	太古公司
北京	又	晚往寧波	太古公司
鄱陽	又	晚往長江	太古公司
北河	又	開往膠州	美最時行

十一月初十日出口輪船禮拜六

弘濟丸	輪船	早六點鐘開往長崎神戶橫濱等埠	郵船會社
永利	又	開往舟山石浦海門	越東公司
大貞丸	又	晚往長江等埠	日清公司
大通	又	晚往長江	太古公司

十一月十三日出口輪船禮拜二

鴛時	輪船	南放海參威	寶隆洋行
提督	又	開往膠州烟台秦皇島	美最時行

十一月十四日出口輪船禮拜三

金華	輪船	晚往長崎神戶橫濱	太古公司

光緒三十三年

申報第貳張

十一月初八日

蘇杭甬拒款會編出書廣告

自蘇杭甬問題起後開會集款到處響應紳商士庶函電紛馳此亦足爲中國民氣發達之一證今本局將原訂草約及各處函電彙爲一編並浙路總工程師遺像鄔綱親筆絕命書鄔湯二烈士輓聯多至二百餘頁不但足爲研究一廖約之助亦留心時事者所宜人手一編也定價六角寄售處上海棋盤街南洋官書局飛鴻閣點石齋廣益書局小說林四馬路日新書局及各大書坊

凡購崔製半夏須認明鮮香廬牌號室懸上海縣嚴禁僞藥告示仿單有崔雲氏肖影注意注意免致悞購

始創老店 鮮香廬崔製半夏 當面可試 痰化爲水

崔製消痰半夏乃本廬起首始創天下馳名神功昭著專治痰寒濕氣痰嗽以及痰火上壅濕火痰壅咳嗽痰喘痰中痰迷心竅痰流骨節并治傷風而嗽哮喘而嗽肺癆而嗽血痰而嗽後而嗽哮喘而嗽氣虛而嗽產後而嗽更有小兒咳嗽老年咳嗽或乾咳無痰咳傷肺後種種塞咳燥咳新咳久咳等症縱使肺部受傷元氣大虧甚或咳血見紅久咳失音只須服此半夏包可著手成春尤妙在補虛潤燥順氣豁痰寬胸潤肺止咳培元功難盡述環地球如患以上各症縱使百藥無功名醫束手危險異常速服此藥定能起死回生根不發惟此藥前由壽華堂寄售今歸本廬一家發兌特稟請上海縣李直刺出示嚴禁僞藥以昭愼重而杜假冒　惠顧者須知此藥方本廬始創獨有秘方其中所用珍珠琥珀香等盡可化驗務須認明牌號地址仿單上有崔雲肖影室懸上海縣告示方是的眞始創如無奇驗加倍還銀決不食言大匣洋二元四角小匣洋一元二角每料六大盒洋十三元二角○外省分售處黑龍江磚城普安堂○蘇州閶門新源公司○鎭江日新街日新社○陝西南院中法藥房○河南雞公新店郵政局○陝石子橋入和綢莊○寧波大道頭其香烟號○蘇州城內觀前街洪順號

上海盆湯街一直見新橋香店衖內約十餘家根德里內鮮香廬藥室　總經理崔宗武謹雲氏啓　乙4613

朱姓廣告

啓者余家昆季八人生存者係培初勤生藹士肯堂四人而已去世者亦四人無嗣者已經承繼定妥一門和好素不析產所有在蘇滬等處產業一切均係公產曾於去歲夏間稟請　蘇州府　上海縣幷西班牙領事府備案以杜糾葛茲因兄弟中有因南方境遇不適擬將前項產業招人承頂云云然雖有是心究因公產何能擅專前係委勤生到場簽字作憑茲已議定嗣後無論何項公產事業設有兄弟外出祇須有三人商通到場簽允亦能作准藉杜糾葛以息訟端特此聲明務請中外紳商勿受伊中欺弄是所至盼

培初　勤生　藹士　肯堂　同白　乙4718

南洋厚生公司始創燕窩珍珠牛髓粉其功力之大奏效之神誠可謂空前絕後之第一補品矣

大補虛損

本公司於一千八百五十九年在火奴魯魯島開設嗣遷美國澳大利亞等埠選畫子牛取其骨中之髓和以燕窩珍珠並各種補腦補肝補心補腎補氣補血補陽等藥製煉成粉名之爲牛髓粉之燕窩一物風行五洲萬國購買者知後雖仿造紛起然總不及本公司創製之善非特華人信爲上補卽西國良醫亦嘆爲得未曾有據愛德醫生云服此等牛髓粉一罐勝人參十兩況人參非盡人可服惟此粉則人不論男女老少地不論寒熱燥濕時不論春夏秋冬人人宜服有病除病無病作補立奏奇功云刻下歐美南洋各島華僑每日郵購此粉之信積卷盈尺歲銷五百餘萬打之多西人尙不在此數可謂冠絕一時矣凡先天不足後天失調色慾過度四肢乏力遺精陽萎咳嗽痰多婦女赤白帶下面黃肌瘦子宮寒冷久不受孕小兒身弱多病不肯長大老人目花耳聾行動艱難等症但服此粉立覺髓充精滿夙疾盡除面目光潤肌膚豐盈開胃健脾滋陰壯陽通二十四道血脈鎭三十六道骨節平三焦安五臟強筋骨生氣力小兒試以代乳功勝人乳百倍行房後凡宜各服數錢即無腰酸腰痛之患風雨交節先時預服舊疾保不復發且味亦甘香異常適口如不信當面沖服少許如飲玉液瓊漿滿口生津遍體舒暢凡用過他家之粉請來一試方信此粉實爲地球第一等補劑功效超出尋常萬萬也每盒一元每打十二盒十元

中國總發行所上海棋盤街廣東彭壽堂藥房一家經售　0595

上海王大吉堂記藥鋪廣告

擇於十一月初一日開張　泰記

一竊維本堂自咸豐年間在英界寶善街創設以來迄今五十餘載久已四遠馳名有口皆碑嗣因交易日盛存貨愈多以致鋪內配製各房不敷所用今春故特於本堂間壁推廣翻造加層洋房添石庫門面現已工竣新加泰記二字照常貿易發兌各省道地藥材遵法精製飲片虔修丸散膠丹杜煎虎鹿龜驢諸膠花露藥酒痧藥雞丹等項莫不精益求精今又自運關東梅花仙鹿已擇天醫良辰宰合日補大全鹿丸實在比衆不同至於戒烟丸●恪遵林文忠公奏定原方至誠虔修屢服屢效海上已推獨步是以發售以來日不暇給現奉　憲禁嚴戒洋烟用特新增參茸戒烟丸較從前所售斷癮更速實爲普濟沈痾起見不敢漁利爰向售每粒三文者今削減售二文矣每件六百粒 所有四川總製半夏鵝本堂獨售價廉物美化痰止嗽中之聖藥也凡紳商賜顧者請認明本堂招牌錫箔蘆爲記庶不致誤

止咳定喘捷効化痰糖

一切肺疾○一切痰病○一切咳嗽○一切哮喘○一切感冒○一粒入口立刻平定當面見功

此糖新由外洋運到甘美絶倫小兒喜食而且製煉最精功効最捷能于片刻之內將極難治之咳嗽哮喘立時平定如欲試驗可由患者親自來購當咳嗽大作喘促異常之時大人祇服一粒小兒祇服半粒入口即化立覺喉中滋潤療痛全消氣順痰寬哮平喘定妙在不論早咳晚咳寒咳熱咳男婦大小新咳久咳哮喘最難服之一日不發臥服之安穩且多年癆咳服此定可除根大匣二元中匣一元小匣六角

美界仁智里十三弄括打藥房發售　乙2474

謹擇於十月初八日天醫良辰虔宰

按鹿一獸其種類不等今市上各藥肆所配合者咸少研究往往以南洋草鹿毫無梅花斑點實非指說難以分辨凡製丸取用若非眞關鹿則不足以稱道地鄙識者注意本號關鹿形狀軒昂性且強悍故其一身肉質秉性純陽佐以培補妙品製煉成丸方能奏効顧世人同登壽

上海介春堂藥鋪虔修景岳百補全鹿丸

域本號主人歷遊遼東向自創設營莊專運人參鹿茸關虎兜角海狗腎等諸上品來申發售是以本號所煎虎鹿龜驢諸膠揀選比別家尤爲精美以及秘製特別戒烟丸戒烟膏滋補獨得奇方五鞭壯陽種子丸外科六神丸馳名人參再造丸奏効之功筆難盡述精製飲片虔修丸散一切花露藥酒無不悉遵古法凡蒙紳商賜顧者須認明本堂招牌庶不致悞特此佈告　乙2435

顧氏修譜

我顧自宋時六府君諱邃公由嵊縣徙上虞西華其後子孫散居各處至國初有入旗籍者明洪武初始創譜略成化間分上虞爲越南派常熟爲吳北派天啓間大會譜於杭郡至順治己亥七修歷有山會蕭諸仙居黃巖杭州嘉興常熟蕪湖北平燕京等處來會獨以遠省未盡合爲憾迨乾隆癸巳八修遠無復至今將百年中經匪擾轉徙尤多應同惺忘祖茲於本年六月朔告廟設局搜輯凡六府君派下有散處在外及轉徙他處者務祈速賜支派居地名號功名婚娶子女生卒葬墓來局遵當函復限明年十月底截收如有先世老譜惠寄備考爲盼

光緒三十二年八月浙江上虞西華顧氏譜局啓　0995

畫史

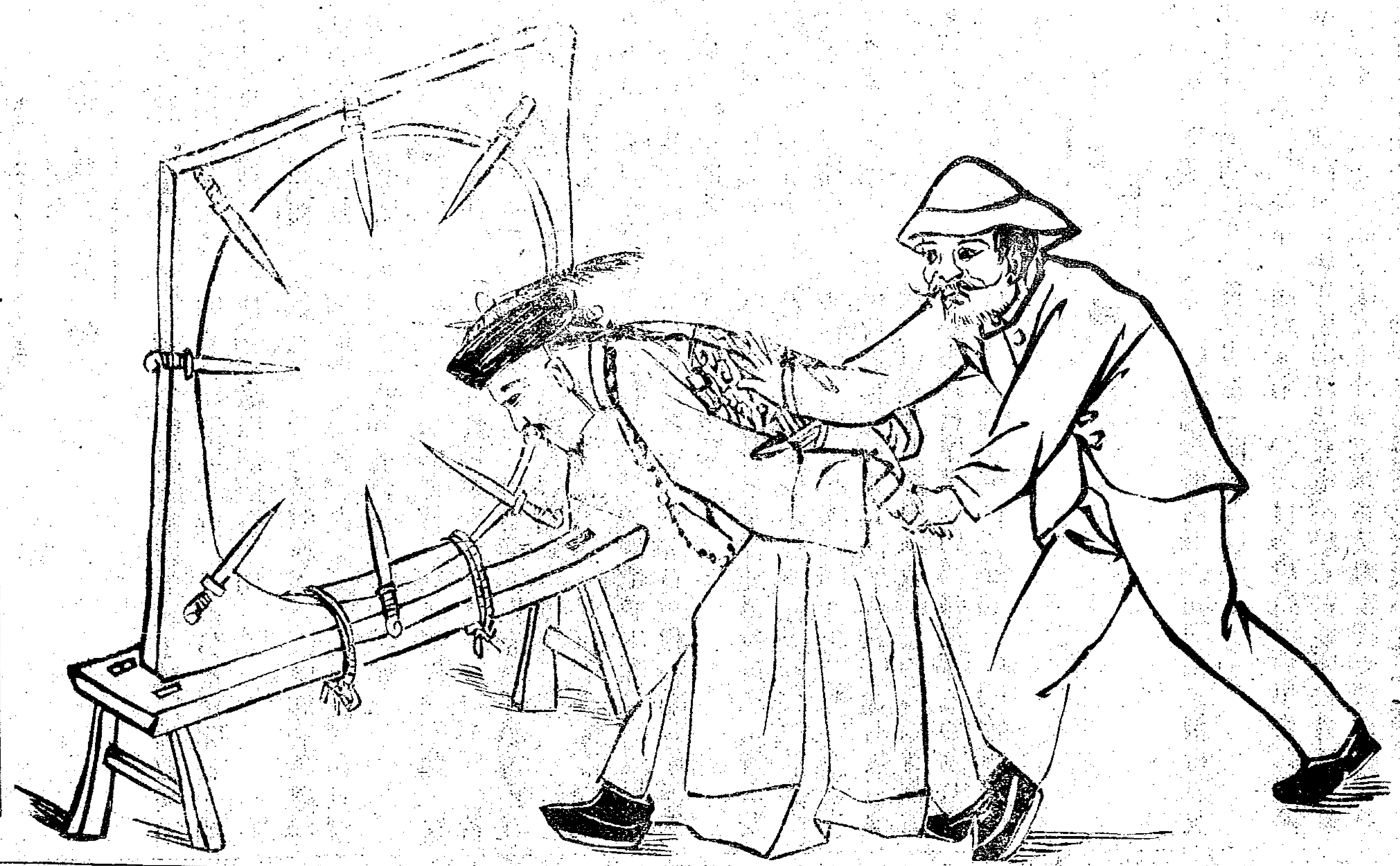

要摺

熱河都統廷杰奏裁撤駐防旗兵籌擬變通辦法摺

奏爲遵 旨裁撤駐防旗兵籌擬變通辦法恭摺具陳仰祈 聖鑒事竊查光緒三十三年八月二十五日承准軍機大臣字寄八月二十三日奉上諭據廣州副都統李國杰電奏各省駐防旗丁驟聞裁撤口糧易致驚惶請飭妥慎辦理等語朝廷爲旗民廣籌生計授地耕種並籌辦各項實業教育事宜實屬仁至義盡該將軍督撫等果能會同認眞經理先籌地畝妥爲安插然後按照受地旂丁分數徐爲裁撤口糧之計並非操切從事至分購民田論令按照時價於駐防附近州縣酌量購買官民交易務期平允不抑勒强迫各該將軍督撫等仍當懷遵前旨實心實力認眞妥辦一面剴切曉諭宣布朝廷德意務使旗民人等家喻戶曉盡釋疑懼期副朝廷化除畛域之至意欽此欽遵寄信前來仰見 朝廷廣運之神籌度無微不至欽服莫名奴才恭讀八月二十日 諭旨遵即分飭旗民兩屬欽遵辦理其時兵民人等亦間有因疑生懼胥動浮言一經反復開陳卽已帖服惟是裁一兵之糧必先籌一兵之地熱河東路府縣係借蒙地設官故有人民無土地西路承德府平泉州豐寗灤平二縣歲共征地銀一萬九千兩零地不過二萬餘頃歷年奏銷有案尚不逮內地一縣之多卽籌有購地之款亦實無可購之地熱河駐防額設旂兵二千三百名戶口九千餘名口人多地少實屬無地安插反覆籌思謹擬變通辦法爲我 皇太后 皇上陳之伏查十年奏改熱河强勝營旗兵爲常備兵現已編成馬步三營計兵一千零一十一名幾及熱河駐防兵額之半前鋒領催馬甲砲兵內有不合格者間以閒散旗丁挑入嗣有兵缺卽以挑入常備之兵層遞升補其應食常備軍餉銀由原食各底餉前算常年駐營訓練停止各該旗差使是原食之餉現帶歸常備營一切差操均不繫各旗佐雖無裁撤之名而已有裁撤之事矣訓練不及一年已改惰游之習氣漸臻强固之精神若積久不懈悉成勁旅化無用爲有用似較驅而歸農反省一番安插奴才初不過爲熱河籌欵維艱節省餉需起見嗣經陸軍部奏請全國陸軍應編鎭數限年按省分配摺內派熱河練兵一鎭擬將現有旗兵先按名點驗年在六十歲以上者革除准其子弟接補二十歲上下一律挑練陸軍四十歲至五十歲以上遇有缺出隨時換補精壯不過三四年旗兵皆變爲常備軍並將已裁圍場旗兵擇其精壯以足陸軍一標之數餘皆招募民壯以符部章抑更有請者查奏定陸軍營制常備兵三年資送回籍爲續備月餉一兩續備三年改爲後備餉又減半後備四年退作平民餉始停支今旗兵改練常備三年期滿若不退伍則常備軍制將輾轉而成綠營練勇之積弱擬訓練三年再留三年屆期若仍資遣回旗又與裁撤駐防另籌生計 諭旨有違再四籌維查熱河向有內務府官莊園地一百三十五圈分繫承德平泉灤豐等府州縣其交納銀米向爲 園庭及駐防八旗官員俸米暨各兵丁口糧現在駐防兵未裁食米者尚多不敢議撤莊缺若改練旗兵退爲續備彼時擬請援照奴才前在奉天奏准錦州府屬官莊各地變通章程一律撤莊地歸旗兵收租不給月餉仍不准旗兵無故奪佃自種致礙數萬佃民生計其餘一切仍欽遵本年八月二十五日 上諭辦理 園庭應食俸米餉米屆時再由奴才奏明籌辦如蒙 俞允旗兵既可轉弱而爲强地方亦不致因難而生阻而於 聖主一視同仁廣籌生計之至意亦不敢稍有違礙所有

奴才遵 旨裁撤駐防綠營擬變通辦法緣由理合恭摺具陳伏乞
皇太后 皇上聖鑒訓示遵行謹 奏光緒三十三年十月二十六日奉
硃批該部議奏欽此

分類新聞

政界

派員催提積欠地漕 寧波 ○寧屬歷年積欠地丁錢糧爲數甚鉅現由藩司札委朱兆營赴寧屬各縣催提朱委已于昨日蒞甬聞日內即須分往各縣將積欠錢糧限期追繳以便解省濟用（水）

政務處定期覆奏各摺 北京 ○會議政務處王大臣昨諭該處提調速將變議之誠勳松溎增韞俾壽等各摺件繕擬奏底以便月初具覆其岳福徐惢棟程濬摺亦應刷印封送各堂以便披閱議覆云（丙）

法部擬提各省罰金 北京 ○法部堂官以刑名案件內例應笞杖者近均改爲罰金現値辦理秋審案件需欵甚鉅無從籌辦擬咨行各省督撫轉飭所屬卽將各項罰金從撥若干咨解來部以充辦理秋審經費並擬分爲春秋兩季提解勿得蒂欠以重要需云（青）

札催照繳加抽牙稅 鎭江 ○江蘇籌欵總局擬加抽各屬牙帖稅照章遞加十倍按年繳納當由各行商以無力照繳稟由商會轉呈丹徒縣轉詳在案現該縣王大令又接籌欵局札催照章繳稅不准各牙行飾詞希免等情當卽札飭商會轉飭遵照矣（射）

批准三界鎭設立警察 安慶 ○滁州李會棻直牧擬在全椒來安盱眙交界之三界鎭設立警察禀詳皖撫核示等情已紀前報現奉馮中丞批示云三界鎭設立公共警察局應准照辦飭卽會商三縣妥定章程從速開辦惟該處山嶺重疊會匪帮匪特此爲逋逃淵藪究竟有無著匪盤踞應否會同三縣合力搜捕以靖地方卽由該牧酌量辦理該處荒山旣多亟應相度土宜興辦樹藝墾闢日廣自成村落惟招募之初極須愼重專用土著勿雜流民免貽後患是爲至要仰按察司會同墾牧樹藝局轉飭遵照（若）

交涉

赫稅司暫緩回國 北京 ○赫總稅務司屢擬回國尚未敢行茲又因郵傳部與赫君待商之件甚多故一時未能回國云（乙）

不允俄領代請學生出路 漢口 ○漢口華俄商業中學堂向由漢口俄領事主政前因預籌學生出路起見電請駐京俄使照會外部將來該堂學生畢業後援照欽定商業小學堂章程獎勵當經外部咨商學部查核該堂授課規則多與中國學章不符業已駁復不允矣（石）

日人決計嚴勦鬍匪 ○初六日字林報接東京電云關東都督府近嚴飭告諭境內各地方官員勦滅東省鬍匪

俄領請追欠欵 福州 ○俄領照會洋務局略云俄商阜昌洋行前被華商黃雍臣等倒欠銀欵一案曾據該商稟請飭追出欠銀串據情照請飭廳追還給領在案迄今兩月之久未據追還查該茶商黃雍臣係在南台田礑離廳署不遠何以不能傳到訊追該廳似有任意徇情有碍商務合再照請貴司道迅卽飭廳派役勒傳黃雍臣等到案追辦給領（聲）

軍界

陸軍部衛兵由各鎭選拔 北京 ○陸軍部擬招衛兵三百名以爲憲兵之基礎早誌前報現聞廕侍郎提議以新招兵丁未必卽合程度擬藉校閱新軍之際簡拔各鎭兵士之體健質聰者三百名咨送酌補不必另行招募云（白）

鄂督劃一軍官禮節 武昌 ○近來軍界專習洋操各項軍官遂用東洋禮法然軍官之秩位不一禮儀之形式互歧若不改令劃一殊非整齊嚴肅之道日前鄂省張虎臣統制進謁督憲趙制軍經督憲面示凡陸軍各營官長見面禮節均宜改成一律俾不紛採錯雜致紊軍禮刻統制已飭令各營官遵諭辦理矣（白）

派定師船駐紮沙溪 蘇州 ○太倉州姚直刺及太鎭紳士均以沙溪鎭梟匪滋擾雖經官兵痛剿大加懲創難保不尋仇報復深爲可慮等情稟請酌留軍隊常川駐鎭巡防以安閭閻當奉陳中丞批飭巡防營務處酌核辦理現經杜襄秋觀察核定暫留飛划後旗師船十二號駐紮沙溪鎭巡防緝捕以安人心（魚）

札委營務處帮辦 武昌 ○前報紀鄂省因添練第八鎭新軍經鄂督電調江南候補道賀良弼來充文案等情茲悉該觀察以舊任文案差成觀察熟悉湖北情形特委充防營營務處帮辦并仍兼理陸軍科文案以資佐治云（晉）

學務

夫婦同任教育職任 黑龍江 ○侯官林君傳甲現經黑撫程中丞延請主持該省教育林君之夫人祝宗梁女士與之偕往林君到省後整頓高等初等各小學籌設優級師範選科黑水中學堂月出手牘多至百冊以其餘晷編輯黑龍江鄉土志其夫人皆參預之又創立幼女學校以其夫人充教員女生二十二人林君所編初等教科書卽倩其夫人實地試驗云（甲）

發塡學堂詳表 蘇州 ○蘇提學毛實君學使近日頒發空白一覽表分別轉發蘇城官立公立私立大小各學堂及女學校一體按表塡註限十日內送所彙核轉呈茲將表列各項錄下 校名所在 沿革年月 各學年學課時間 擔任教員姓名 圖書課本 教授方法 承認鐘點 學生額數 學費 年齡 儲藏書籍 圖畫器械 標本 標

型　校舍　房屋　收支欵目　職員履歷表　學生履歷表（禾）

張中堂查學之嚴密　北京　○張中堂委查譯學館已誌前報現又密飭學部速將大學堂師範預備兩科各班各課現時所用講義及教科書檢齊送核擬不日派員前往抽查詳加考驗聞尤注重於預備科因係各科大學預備人才爲各省之表率不可不重云（乙）

杭紹旅杭同鄉開正式會記事　杭州　○初七下午一時旅杭紹興八縣同鄉在清太門直街浙紹會館開同鄉正式會蒞會者約計三百人首由留學日本政聞社代表金佩丞君述開會詞次由議長宣讀草案及本會宗旨成立以後情形再由金佩丞君布告選舉正會長一人副會長二人幹事評議每縣公舉三人各界舉名譽董事各一人因會衆返對即將舉董一條取消當時選定湯蟄仙京卿爲正會長何閬仙陶七彪兩君爲副會長何君因責任過多現又担充拒欵一方面勢難分身力辭即以次多數潘赤文君頂補幹事評議員改爲每縣舉定後報告事務所聽候會長任用正副會長任期以一年爲限經費爲會員者每年最少數繳納洋五角事務所現暫仍舊何閬仙君又報告前日過嘉興該處亦創設紹興旅嘉同鄉會於初二日成立本日復派代表二人到省聯絡一切聞該府旅居紹人多至四千餘人大半以商工農各界爲多勞働者居半敎育不及良莠不齊有余姓者自命官場時有倚勢欺辱同鄉情事聞嘉人將羣起而攻故同鄉會擬自行驅逐以全名譽恐勢力不逮意欲聯絡省會俾達完全目的云（元）

※實業※

示諭粵漢鐵路入股權限　武昌　○鄂督趙次帥以湖南粵漢鐵路前已定議招股三千萬元以六百萬元爲優先股現期限將屆凡奏定官商權限章程恐商民未能遍悉故特將原奏中緊要大旨刋發張貼以示區別（晋）

札委沙市保商局總辦　武昌　○湖北沙市保商局總辦劉觀察保林現已補授勸業道缺遺差由鄂督趙次帥札委宜昌府存太守厚前往接辦（晋）

牙行要求商部減稅　鎭江　○蘇牙釐局總理朱竹石廉訪稟由陳前撫奏准在鎭八牙帖稅項下加抽十倍藉充新政要需牙行屢乞寬恩未蒙允許雖一一府商會曾具公呈至農工商部希冀挽回乃及今毫無批答而牙釐局則已派員守提稅欵大有不及轉圜之勢因此各牙行合詞向商會要求巡電大部酌減ム（亘）

責令緝私保護漁業　鎭江　○沿江漁戶屢以深夜被盜爲詞會請江督擬辦漁團自衞午帥因漁船散漫無稽如辦團練必資軍火難保不別滋流弊然坐視其盜劫頻仍又復不成事體爰先責令長江緝私船隻妥加保護妨免藉口而安人心（今

商會捐欵辦法　漢口　○漢口商務局孫觀察因商會需欵孔亟傳集各幫商董諭令分別勸募特分訂福祿壽三冊福字計三百元祿字計二百元壽字計一百元俾各商量財輸納ム（黃）

※雜記※

張中堂不以請寬烟禁爲然　北京　○軍機政務王大臣以禁烟期限太促有請旨寬限之議張軍機謂屢次寬限恐被外人譏諷上官不能嚴禁下民何謂禁令此議遂格而不行（青）

羅定官吏匿報鉅災　廣東　○羅定州前月廿四晚忽遭大水居民凄慘流離迭誌本報近該縣紳士設立三羅報災總局調查情形據附城十八堡之中僅十六堡報到已傾塌民房鋪店三千七十餘家尚有兩堡及各村鎭未報不在此數核計三屬被跌屋宇至少總在六七千間以上而該縣談牧稟報督院祇言三百餘家匿報鉅災徒顧私利現談牧已丁艱開缺交由桂局委員護理州篆惟錢糧仍由談牧與新任瓜分故差役征催甚於星火而凡有報災稟詞必須備具狀式連門包費動須數金迨旣投入又以經憑縣令通詳該處無災將稟擲還故該州紳學界以督憲及省城各善堂所撥賑欵合計不過六七千金萬難佈置擬再將悲慘情形稟請各憲再撥鉅欵一面分電同鄉京官民政部請代奏免錢糧及撥欵散賑以保殘黎而免釀變云（白）

滿洲礦穴炸陷慘聞　○初六日字林報東京電云滿洲鐵嶺煤礦陷　埋死華人鑛工三十六名

勦辦梟匪紀聞　松江　○梟匪俞孟魁夏小辮子等由平湖竄至青浦縣治之朱家角鎭已誌前報玆悉初三日松江提台派前營余道生遊戎馳往驅勦知該梟等帶船二十餘號羽黨三四百人到鎭後並未騷擾僅遣人登岸購米四十石及魚肉菜蔬等物隨卽他去現在梟黨均在金山衞西北金山小湖交界之三多橋抵華橋地方屯駐華亭縣張令以衞城東北兩門即係華境立派通班壯捕馳往會拏昨日回松知梟黨在金平交界處與鹽捕中營張普沾都戎部下見仗兵傷多名梟仍遁去並聞亭林迤南夏橫涇鎭到有梟黨夏竹林李秀卿購棺四具盛殮已斃梟匪內有一名首級已斬去用燈籠亮代之而冠以藍頂劉軍門見梟勢頗熾意在搜勦爰調閔行留防第三隊回松另調鹽捕左營水師一哨並在正副兩營各選健兒五十名統歸余遊戎督帶備齊軍火駛向各處搜勦聞定於初七日即須起程云（此）

嚴懲捕役串竊　寧波　○鄞縣新城隍廟前夜被賊竊去大五事一付該廟董出偵知後派人追查適該賊正持竊物在某當鋪典質當即拿獲函送鄞縣黃大令研訊該賊供係捕役曹福生陳奎等逼令去竊大令當傳曹陳二捕役質訊各管責一萬板並荷枷示衆（皮）

請銷竊案避嫌　蘇州　○蘇垣胥門內候補同知何公館於前晚失竊龍洋一百四十元及貴重衣飾等物約值一千餘金報由吳縣王竹坡大令履勘後即將長隨某甲拘案研訊據供是案係何司馬夫人前夫之子胡某與同居之陳姓串竊大令遂飭差將贓物吊出何得悉情形乃稟請將案註銷云（必）

催解堡防經費　漢口　○漢關道桑鐵珊觀察以漢陽縣應解本年堡防經費迄未彙解特札飭該縣迅將此項應解之欵如數解齊（晋）

廣東彭壽堂始創海狗精如意丸壯陽之速種子之妙功效無敵立刻見功○此丸純是精液煉成故丸小力大服少勝多一補有十年之功

眞人參鹿茸靈芝野朮海狗精壯陽種子如意丸

本草載海狗腎爲助陽生精補腎益氣聖藥能補一切虛損勞瘵人所共知茲本堂取其精華佐以滋補上藥爲丸功力更大凡高年陽痿少年色傷以及吃烟人各種虛弱無子等症丸爲無效無比最奇者雖白鬚老翁瀕死損之身但只須二粒服下立刻玉莖雄壯異常堅固勝如鐵石任意歡娛包能精神百倍老當益壯愈戰愈堅一索而得況少年服之其精力陽氣之强壯不言可知倘能堅心久服即可連舉數子以其精髓充盈故也尤妙在性和平不燥不熱故常服最能充滿肌膚光潤面目堅强筋骨烏鬚黑髮因其血肉之品無魁伐之弊凡與陰虛陽虛氣虛血虛等體質宜此乃本濟世秘寶爲痿陽之闢之慈航非市上虛言欺人者無實效者可比一試立分優劣每瓶雙料二元單料減半如用雙料取效更速雙料每大料七十二元小瓶三十六元單料減半另有參茸海狗精壯陽種子如意酒大瓶四元小瓶二元雙料加倍○外貼壯陽種子膏每對二元四角○婦科調經種子夢熊丹每料八元半料四元○眞一品衛生丸參茸鳳丸均每丸一元如料五角○參茸扶陽乾健丸婦科調經坤順丸均小丸每兩二角蠟丸每匣一元眞正人參再造丸每丸一元

廣東彭壽堂鋪分七海英界棋盤街朝東石庫墻門內便是　乙4630

童叟補劑○調體實驗○常年四時可服○能補先天不足○僞貨亂眞○購者宜愼

考取醫士五牛牌精製珍珠牛髓粉

考得牛骨髓補腎功稱獨步本醫士次游歷中華視診踵接不暇每見世人輕年妖蕩邁年無嗣更有身染損症亦莫不乏據其理初爲先天不足繼復後天失調致有壽妖身損無子等情醫者惻惻殊深由此製藥濟人此劑用泰西童子肥牛取頭骨中之髓佐以珍珠並參茸固本塡精等要藥入口毫無燥氣兼能補腎益氣壯陽健脾添精神養眞元平五臟安三焦獲益甚繁藏不勝言凡如患腎經氣虛損症勞瘵陰虛陽痿腰酸腿軟頭暈目眩面黃肌瘦等症服後奏效如神欲享高壽欲廣嗣續欲强體質欲除百病請常服此則延年益壽螽斯衍慶握如掌心中也連服十天面色即轉紅潤能服一月可長體肉十磅倘行房後稍有疲倦沖服三錢不使諸邪乘虛而入且精神照常倍增試驗自有眞憑請者請早衛生幸弗負本醫士婆心濟世焉○每罐洋一元每打十二罐洋十元○外埠函購託郵政局最妥信局愼防作弊○經理賚醫士始創眞正五牛牌○設在上海二馬路中市西鼎新里口○暹邏大德通公司○方是外國的眞原貨　乙4592

上海法大馬路 童涵春堂藥鋪廣告

謹擇十月十三日開張

本堂自咸豐初年間創設以來歷有年所久已馳名遐邇今春房屋翻造刻已工竣仍舊原處發兌各省道地藥材精製飲片虔修丸散膏丹香料細藥各種花露奇效藥酒杜煎虎鹿龜驢諸膠陳足仙膠官揀六□麗人參毛角鹿茸萬應珍藏飴驗林文忠公加味戒烟靈丹凡蒙賜顧者祈請玉趾須認明本堂招牌庶不致誤　乙4638

堃華製革廠

收買各種生皮　批發熟貨物件

本廠准於八月初一開辦收買牛羊騾馬及各種生皮無論零躉均可隨時購進不惜資本用頭等藥料仿西洋新法製成熟貨行銷各省及東西兩洋並設工廠製造各式軍件提貨箱匣中西鞋一律批發皆精價廉總期同胞結成團體抵制外洋爲國振興實業如蒙官商賜顧請駕臨上海池浜橋麥根路四號本廠面議遠埠賜函購訂可也此佈

總董嚴月波　總管楊根岸　謹啓

本廠德律風二千一百四十九號　二千三百另二號　乙4596

泰西安利醫生神藥來滬○欲享上壽欲廣嗣續欲强身體欲除痼疾請嘗此藥定可如願以償誠絕世補品功超市上一等

泰西靈藥化學參茸精珍珠牛髓實奪天地造化之功

中華補劑備矣衆矣然藥性之純陽者氣味猛烈其失也太剛藥性之純陰者功效緩薄其失也過柔推其故皆因原不知化學泡製之法兼無取精用宏之方欲求如本醫士所製燕窩珍珠牛髓參之不剛不柔力大效速者非從古未見未聞且各國莫與比倫若謂言過其實請即立刻試驗只須暑服少許狂奔數十里亦不覺喘此補氣力之明證也又行房後或服三錢腰腿毫不酸軟精神照常倍增此補腎生精之明證也故無論虛不受補之人試服數日立見髓充精滿面目光昌威重如山連服三旬身體可加重廿磅西人統年常服故能體質倍形强壯每歲銷數百萬盒之多則功效之神尚何待言南洋各埠華人鮮補屬信乎此以其血肉之品無魁伐之弊又與華人體氣極宜是以信從者衆善能補腎潤肺開胃健脾塡骨髓和血脈平三焦安五臟化痰止咳平肝清心凡先天不足後天失調以致陽痿乏嗣咳血遺精步履無力形神委困一切陰虛陽虛氣虛血虧體弱之症無不靈效如神歷經中西士子試驗屢驗可據僉云補劑中首屈一指妙在全無燥氣異常適口衛生者請一試方信斯言不謬耳每盒一元每打十二盒十一元遠近託郵政局函購最妥信力自給○經售處在上海四馬路北首望平街大隆大藥房內假冒甚多認明地址牌記爲要　乙4639

廣東彭壽堂獨秘哮喘氣急斷根丹功力神速立可當場試驗治愈者不下千萬人矣

專治哮喘氣急百試百驗

哮喘氣急之藥不知凡幾雖皆自誇神妙然欲二粒服下立見奇功一瓶服完永不再發者不特絕未之見且絕未之聞本主人煞費苦心覓得一種力大效速良方秘製哮喘氣急斷根靈丹不論新久哮喘氣促而逆元氣虧損久咳不愈痰塞肺喉嚨咳嗽虛汗或致失音吃烟人大便秘結等症只須此丹二粒服下立刻氣平喘止痰消咳定胸膈寬暢其患若失一切頑痰悉從大便洩盡是永無氣喘痰咳等患輕者一瓶全愈重者三瓶斷根因此丸純是貴品煉成故能以少勝多以奇制勝較尋常方藥大不相同凡醫藥不能見效及服各種藥水時愈時發者請速一試無不斷絕根株百發百中之仙品也每瓶一元每料六瓶五元小瓶六角廣東彭壽堂鋪分上海棋盤街石庫墻門內　乙4614

奏辦江南公益彩票頭彩肆萬元

第十二會十一月廿九日開彩

本總局奉南洋大臣兩江總督部堂端　奏明辦理現設票三萬張每張十元售洋六元四角八成派彩計中彩有四千另四十張之多較各省彩票爲優按月開彩由南洋大臣委派大員以昭大公又第念三會副票十一月十七開彩所有中式紅票憑本總局對號單實足兌洋　諸君定票請至上海南市久大碼頭便是特此佈告本局外埠分局○漢口義昌巷廣炳記○蘇州閶門內天燈弄○杭州分設在珠寶巷○鎭江分在西門外○南京府東大街○湖南長沙永興街○湖州中北街○鎭江東塢街　江南振捐公益彩票總局謹啓　4655

匯豐銀行告白

啓者本行收足資本洋一千萬元公積英金値洋一千萬元又銀洋一千一百七十五萬元共合洋二千一百七十五萬元另議定備用股本洋一千萬元總行開設在香港分行在倫敦廣門暹羅包辦繼亞孟買加拉吉打古隆北福州德國漢口神戶長崎意壇伊羅法國呂宋紐約檳榔嶼貢西貢舊金山新加坡蘇拉巴亞天津北京嶺濱其上海行與各商往來暫存本行之銀每日結賬者其息長年二厘存至二萬兩爲止存一年者其息照常年五厘算存六個月者其息照長年四厘算存三個月者其息照長年三厘算代付本埠匯票並辦理銀行一切應辦事宜匯票可以匯至倫敦歐洲印度舊金山美國中國東洋等處大通商碼頭特此佈聞

光緒三十三年七月初九日　甲603

壯陽至寶延壽丸方

大隆藥房秘製參茸芝朮海狗腎延壽丸ㄅ眞料足神效萬分故遠近試驗鳴謝保證書案盈尺許足見其功力之大有口皆碑

本公司獨得化學經驗良方不惜工本重用海狗腎大枝人參血片鹿茸黃山野朮天生靈芝爲君佐以各種滋補妙品熬膏去渣取其精製成丸故藥少勝多丸小力大專治陽萎不舉精衰無子見色即洩未交先流夢遺滑精耳聾目花四肢無力面黃肌瘦諸虛百損五勞七傷等症其效如神最奇者久患陽萎之人一服此丸玉莖立刻進壯房事異常堅久不能[illegible]白髮老翁虛弱之身服後即能轉弱爲強精神百倍愈戰愈堅一索得男妙在藥性潤而不燥滋而不滯非覇烈宣淫燥藥可比連服一月百病不生精髓充滿冬天手足不冷夏日身體不熱故常服補命門安五臟壯筋骨益血氣烏鬚髮轉老還童屢試屢驗百發百中眞水火既濟之良方却病延年種子之秘寶每瓶雙料二元每打十二瓶廿元單料減半如用雙料取效更速

上海四馬路望平街口大隆藥房啓　乙4659

嚴大生號杜煎陳年諸膠

關虎骨膠一元二角半　關毛角膠六角
關龜角膠一角五分　黑驢皮膠二角　霞天膠三角
關鹿腎膠五角六分　龜版膠一角六　黃明膠一角二
關鹿角膠每兩六角二　仙膠二角

乙4658

開設上海南市萬聚碼頭老馬路中市精製飲片虔修丸散膠丹香料細藥發客本號發兌杜煎諸膠已歷有年久遠馳名貨眞價實今因錢串日長於乙巳年爲始改作洋碼仍照批發如假包換和雷殛火焚　本主人白

新鮮牛痘苗已到

批發零賣　格外克己

上海大馬路四十四號東亞公司書藥局　乙4719

奏辦安徽鐵路勸股正分副彩票廣告

安徽勸股正分副票爲全省路股而設正票中彩立兌現洋不中之票可換股份分票一本萬利派彩至優係由鐵路公司自辦與尋常招商承辦情形不同可謂至公至妥近日副票益加暢銷各總批發處

本埠經理批發處○萬寶全○亨得利○鳳翔○壽利○壽發祥○萬福來○萬鎰利○恭禧○連中○鴻利源○同發財○

彩凡本外埠各寶號批發格外從廉收兌紅票各號

擊柝各總新發路第一寺天公十一月十五日開彩第三十三次副票准其十一月十二日在漢口開彩

立即兌現並售湖北大票江南正副分票函購原班回信此佈 本埠經理批發處○萬寶全○亨得利○老同得利○順發○兆昌發○廣悅來○同得財○萬億利○復發元○聚寶元○萬利昌○廣有源○大有利○同發源○萬寶來○萬寶源○有恆

彙源○新通源○通有利○老必得利○廣發源○恆有利○萬有利○快發財○德發財○萬有源○義盛源○協利源○時利和○老通源○廣泰祥○寶惠利○廣鏞源○必得成○有得中○

餘○萬培利○財源來○萬有餘○永利○美利○得月樓○三萬昌○立中○財運來

上海各票行啓　乙4554

湖北籤捐彩票第七十一會十一月廿一日開彩

本局奉湖廣總督部堂奏明開辦第七十一會票額設六萬張每張售洋六元中彩共九千九百九十八號計六張中彩一張七成餘發彩派出彩票之高比各公司爲優准定期十一月廿一日在漢口開彩得彩紅票憑本局對號照兌銀元本總局在漢口鎮上海分局設在南市久大碼頭吉祥街○外埠來信定票力一概本局不付統歸自給○再得彩紅票如無本分局騎縫圖章及長方上海分局印概不收票兌銀因無根可查也特白

乙4574

橫濱正金銀行上海分行新行鈔票洋圓

謹啓者本行資本金洋一千四百萬元公積金洋一千三百七十萬元分行設在英國倫敦法國巴黎美國紐約舊金山布哇香港孟買東京神戶長崎韓國仁川釜山等各都大區諸有交通凹及中國上海漢口天津牛莊北京烟台大連旅順鐵嶺奉天安東縣等處亦歷有年所專辦銀行應有一切交易無不克己招接存款更竭誠相待

寶久蒙中國官巨賈交相稱許本行格外精心研究接惠顧現由總行刊到新式存單以及相與往來支解簿集均用華文中國紳商樂取便易瞭然通曉惠臨者之用爲特佈告

款期滿准在橫濱支取金洋上海取銀亦可常貸存取核算日本金錢交付隨時計明宗價如在上海則以元寶銀交付照市而先令上落貴客一無虧損可照平允如欲存在上海分行者常年期息五厘半年期息四厘半三個月三厘半平日往來二厘半凡副交厚同交之本款其餘匯票押匯承接滙到有美悉臻如蒙惠臨請至本行商議可也

橫濱正金銀行上海行經理人長鋒郎謹啓

乙5253

愚名居士遣友通親赴山東陽穀縣邱家莊取阿井水督煎阿膠

阿膠滋陰補血無上妙品凡咯血咳血吐血衄血血崩血枯血熱血痢勞嗽虛損胎產肝風目疾痔疾消渴煩躁喉痛便秘驚悸不寐等症爲功效尤殊本居設賣驢皮膠雖亦稱阿膠正阿井水煎者奚啻霄壤凡西人亦言補身血液惟市肆前售或選料不精洗濯不淨且隨地取水煎者雞啻天壤本居創設二十餘年專售各種丸散藥酒煎杜諸膠久已膾炙人口先大夫戶部公於光緒丙戌曾使來東監煎不一二年告歸著日衆無以茲交通特由寧波挑選上頂全黑驢皮洗潔痩至九月間不憚勞苦親赴陽穀縣邱家莊取阿井水煎督晝夜而成並照像家同赴當時照取阿井水時照古阿井實晴一則以破謂封謂涸之妄一則明本居實事求是每觔價洋拾元計一年一元加惟所煎不多重於衛生者宜速購備珍藏恐遲又難應命究竟運費浩大跋涉山川若非親往無不畏難即山東省城所售阿膠亦無非門濟水煎之此據近阿井諸公頌本主人選藥之精現在上海交易朔望九扣寓寧波趙翰香居白

乙4731

某茶洋行全球腳踏車會廣告

啓者本行現在四馬路山東路角子D字一百五十三號開設金錢會每會以六十人爲率每人科繳洋一元爲入會之資每逢星期上午十點鐘開彩一次得彩者得金鍊一條重七錢乃足赤炒金其精巧細緻異衆不同且有楊慶和寶成兩家包用非比外國所來之鍊徒取觀看而已但得彩者不取金鍊則本行照價以重一條其共到金鎊所取別樣亦可倘供足六十會仍不得彩者將收條齊齊六十張繳回本行則亦送回金錢一條以鑑其虛望之意　又開設腳踏車會每會以四十八爲率每人科繳洋兩元爲入會之資每逢星期上午十一點鐘開彩一次得彩者得四二七BIGHT腳踏車一乘工精質美其車及象皮輪轄均由上海公信洋行包用十個月倘供至四十五會仍不得彩新將收條集齊四十五張繳回本行則亦送回LIGHT腳踏車一乘欲男車女車請其自擇開彩之日請諸君蒞觀以昭鄭重特此周知

乙4645

商辦集成儲蓄公司廣告

本公司稟准駐滬美總領事註冊集資本美幣銀一百萬元專儲中外紳商人等零洋以及房屋地產押款等事其存款利息甚優較存銀行有數倍之厚且比存錢莊票會更爲穩固而易集兼美法貨並無論多寡皆可存放欲知詳細章程請移玉英大馬路寶利公司對門十三號洋房四層樓上本公司辦事處接洽可也　本公司總理白爾克　協理[illegible]納　書記員立德格　華經理高亞三同啓　華董事唐露園　施省之

乙1897

弘光同慶堂移設北市棋盤街

本堂開設陸家石橋南首二十餘年所製戒烟各藥現今特別改良三勝丸疾藥水頂高金雞納霜均有效驗異常遠近知名今特分設北市棋盤街中坐東朝西門面便是
上海棋盤街同慶堂啓 乙4653

學部新編印行學堂應用各種教科書

書名	冊數	價目
初等小學修身教科書	第一冊	銅元四枚
初等小學修身教授書	第一冊	洋五分
初等小學修身教科書	第二冊	銅元四枚
初等小學修身教授書	第二冊	銅元四枚
初等小學修身大挂圖	二十張	洋一元三角
初等小學國文教科書	第一冊	洋八分
初等小學國文教授書	第一冊	洋一角三分
初等小學國文教科書	第二冊	洋一角
初等小學國文教授書	第一冊	洋一角五分
初等小學國文教科書	第三冊	銅元九枚
初等小學國文教授書	第三冊	銅元十四枚
初等小學習字帖	第一冊	銅元八枚
初等小學習字帖	第二冊	銅元二枚
初等小學算術教授書	第一冊	銅元十八枚
初等小學體操教授書	第一冊	銅元九枚
初等小學手工教授書	第一冊	銅元八枚
初等小學圖畫教科書	第一冊	
初等小學樂歌教科書	第一冊	
高等小學農業教科書	第一冊	銅元九枚
本國中等教科地理志	一冊	洋二角五分
近世物理學教科書	二冊	洋七角
學課本	一冊	洋一元
質學課本	五冊	洋八角
力學課本	四冊	洋一元
立體形學	一冊	洋四角
割錐術課本	一冊	洋四角
兒童矯弊論	一冊	洋四角五分
農術要理	一冊	洋二角五分
經學講義	一冊	洋三角五分
學校改良論	一冊	洋二角
中國通史	一冊	洋二角
中國史學通論	三冊	洋九角
學校制度	一冊	洋三角五分
中國礦產志鐵路簡明表	一冊	洋四角
民種學	一冊	洋五角
實驗學校行政法	四冊	洋一元六角
新體歐洲教育史要	一冊	洋四角
非常國際法論	一冊	洋二角
印度志	一冊	銅元九十枚
印度新志	一冊	洋二角
滿洲財力論	一冊	洋五角
歐米育觀	一冊	洋二角
拿破崙本紀	四冊	洋一元八角
輿地講義	一冊	洋二角
明治小學教育沿革	一冊	洋五角

分發行所　上海　南京　江西　漢口　廣東

南洋官書局同啓 乙4586

善治耳聾

廣東彭壽堂始得異法即愈耳聾丸○立服立愈○假冒甚多○購者宜愼○經售韋廉士醫生紅色補丸批發

凡患耳聾者因腎水下虧相火上炎或鬱火傷肝以致耳聾目昏視聽不靈皆因陰虧陽僭而其症源實在氣虛血虧不能流通呼吸不能舒提氣逆則虛火向上故有耳鳴耳聾耳脹耳痛言語不聞等症本堂老號首創製異傳秘方加工精製是丸專治一切耳內之症無論男女老少兩耳重聽雖二三十年老症服之立見奇效轉聾爲聰補眞陰生津液攝納浮陽沉除虛熱重者二大匣斷根輕者一大盒全愈妙在神清氣爽身體強健永無復發之患眞天下治耳聾之第一奇藥也虛言欺人罪我惟天每盒四元中匣二元小匣一元如兩耳抓挖損傷常流膿水另採珠黃吹耳散即愈每錢分英界棋盤街中市朝東門面廣東彭壽堂啓 乙4651

珍珠皎艷鏡面散

人壽醫藥室

人壽醫藥室鏡面散專治面黑如墨能變白嫩○雀斑粉刺退盡無形○凍瘡燥烈應驗如神○烟容黃色頓轉紅潤一家專兒注意認明

本主人得神州醫院長陳省三君用格致化學考出一種皎艷鏡面散能使醜婦成妍返老還童爲從前所未有一人秘製獨家專兒嬲自行以來中外士商以及學界女界函電歡迎無不樂到春回驛書舉謝滿篋盈箱天下馳名毋煩纏述茲因統治之症恐未周知特詳於左○雀斑○粉刺○烟容○酒刺○晴晦○惡痣○油光○黑氣○黃色○凍瘡○燥烈○紅點○縐紋○痘疤○狐騷臭○白點風等類以上如初起輕症單料二三瓶包愈如遠年用雙料每夜臨睡擦搽後切勿洗去萬勿間斷無論遠年老症一○美非市上之雀斑粉玉容粉等可比每瓶洋二角五分每洋五瓶○雙料用珍珠羊脂粉每瓶洋半元每料六瓶洋二元五角如料用完斷無不愈之理治好無數眞古今未有之奇方價廉物美無實效甘受重罰○上海盆湯衕橋南周昌記棧南首北無錫路石庫門內○人壽醫藥室主人餘年氏啓 乙7574

中英大藥房

分設 漢口 四官殿上首

本藥房分設漢口爲推廣生意起見門售批發一律照申公道醫院學堂購備藥貨格外從廉自七月間賃定房屋後早經分登各報茲因改造門面已越三月今已工竣於前月先行交易擇於本月十五日開張一星期內加一贈送彩物仰答惠顧諸君之雅誼耳 本藥房謹啓 乙4758

試服墨西帝牛髓補補菓者或先拍小照一張或先用英磅一秤可知一切功效眞實無虛

福克斯醫博士所製墨西帝牛髓補補菓○歐洲各國○早已風行一時○上自君主貴族○下自士農工商○咸推補劑中之第一妙品○飲服○體力加增○能使返虛入渾○專弱爲强○今運來華消售○華人亦喜服之○蓋其性味甘芳○非常適口○無論男女老少○皆可隨時調服○欲知牛髓補補菓眞實功效者○有試驗之良法在焉○其法維何○則未飲牛髓補補菓之前○或拍小照一張○或用英磅一秤○自服牛髓補補菓之後○取出小照比較 購而試之○則瘦者變壯○再取英磅秤之○則輕者爲重○歷試皆驗並非虛語○敢告衛生志士○不妨一試（售價）○每打大洋十二元○半打六元○每瓶一元二角○總發行所○上海寧波路即後馬路普益大藥房理售 乙4612

崔大房消痰半夏

照本八折 以廣招徠

認明崔大房廿四製半夏酌加珍貴藥品藥上有圖印發票上有暗記如有僞藥欺人雷殛火災購者愼之

本主人家傳秘製消痰半夏以來不惜工本精益求精凡經嘗試者無不稱頌神效源源來購故並未廣登報章花言惑衆早已有口皆碑各處聞名茲值本主人五十誕辰所有消痰半夏自本月初五日起至十二月初五日止以廣招徠亦報答○諸君惠顧之意惟○購者諒之本堂貨眞價實童叟無欺如其不信請來一試如無實效難拆開封口亦可退藥還洋○紳商賜顧認明仿單上特加○福山公小影方是的眞恐未周知特此佈告每小盒洋一元二角大盒洋二元四角每料六大盒洋十二元二角照價概打八折上海盆湯衕貴全茂酒店對面石庫門○崔大房主人啓 乙4751

上海至鎮江火車時刻表

站名	二號快車 上午	四號慢車 上午	六號客車 下午	十號客車 上午
上海	八點	十點四十九分	四點十五分	七點
眞茹		十點五十九分	四點二十八分	七點十分
南翔	八點二十一分	十一點十二分	四點四十五分	七點二十三分
黃渡		十一點二十一分	四點五十七分	七點三十二分
安定		十一點三十二分	五點十四分	七點四十三分
陸家浜		十一點四十四分	五點三十一分	七點五十五分
崑山	九點三分	十二點	五點四十七分	八點十二分
正儀		十二點十六分	六點三分	八點二十四分
唯亭		十二點二十七分	六點十四分	八點三十五分
外跨塘		十二點四十二分	六點二十九分	八點四十六分
官瀆里		十二點五十分	六點三十七分	八點五十三分
蘇州	九點卅八分到九點四十三分開	十二點五十六分到一點一分開	六點四十四分到六點四十六分開	八點五十八分到九點四分開
滸墅關	九點五十六分	一點二十三分	七點三分	九點十八分
望亭		一點三十八分	七點十四分	九點二十九分
周涇巷		一點五十六分	七點二十七分	九點四十二分
無錫	十點廿六分到十點卅一分開	二點十一分到二點十八分開	七點卅八分到七點四十三分開	九點五十五分
洛社		二點四十分	七點五十九分	
橫林	十點五十五分	二點五十六分	八點十分	
戚墅堰		三點八分	八點十九分	
常州	十一點十四分到十一點廿一分開	三點廿三分到三點廿九分開	八點三十二分	
陸家村		三點四十九分		
奔牛	十一點五十九分	四點十分		
呂城		四點二十七分		
陵口	十二點三十八分	四點五十一分		
丹陽	一點一分	五點十分到五點十四分開		
新豐	一點二十一分	五點三十四分		
鎮江旗站	一點五十五分	六點八分		
鎮江	二點二分	六點十五分		

鎮江至上海火車時刻表

站名	三號慢車 上午開	一號快車 上午開	七號客車 上午開	九號客車 下午開
鎮江	八點三十分	十一點五十五分		
鎮江旗站	八點四十分	十二點五分		
新豐	九點十三分	十二點三十九分		
丹陽	九點三十分到九點三十四分開	十二點五十六分到一點開		
陵口	九點五十六分	一點二十分		
呂城	十點二十五分			
奔牛	十點四十三分	一點五十六分		
陸家村	十一點三分			
常州	十一點三十分到十一點二十七分開	二點三十分到二點三十五分開	六點十六分	
戚墅堰	十一點四十四分		六點三十一分	
橫林	十一點五十六分	二點五十八分	六點四十分	
洛社	十二點十一分		六點五十一分	
無錫	十二點三十分到十二點三十五分開	三點二十一分到三點二十六分開	七點五分到七點十分開	二點十五分
周涇巷	十二點五十二分		七點二十三分	二點三十分
望亭	一點九分		七點三十六分	二點四十三分
滸墅關	一點二十三分	三點五十八分	七點四十八分	二點五十四分
蘇州	一點四十一分到一點四十六分開	四點九分到四點十四分開	八點到八點五分開	三點六分到三點十一分開
官瀆里	一點五十四分		八點十三分	三點十八分
外跨塘	二點二分		八點二十一分	三點二十五分
唯亭	二點十七分		八點三十六分	三點三十六分
正儀	二點二十八分		八點四十七分	三點四十五分
崑山	二點四十五分	四點五十二分	九點四分	三點五十八分
陸家浜	一點五十七分		九點十六分	四點十分
安亭	三點九分		九點二十八分	四點二十二分
黃渡	三點二十分		九點三十九分	四點三十三分
南翔	三點三十分	五點三十二分	九點四十九分	四點四十三分
眞茹	三點四十二分		十點一分	四點五十五分
上海	三點五十分	五點五十分	十點十六分	五點三分

行車各站價目表

上海至鎮江線

站名	快車價目 頭等	二等	三等	慢車價目客車同 頭等	二等	三等	四等
上海							
眞茹				三角	一角五分	五分	
南翔	六角	三角	一角五分	六角	三角	一角五分	
黃渡				九角	四角五分	一角五分	
安亭				一元二角	六角	二角五分	
陸家浜				一元六角五分	八角	三角五分	
崑山	一元九角五分	九角五分	五角	一元九角五分	九角五分	四角	二角
正儀				二元四角	九角五分	四角五分	
唯亭				二元五角五分	一元	四角五分	
外跨塘				二元八角五分	一元	四角五分	
官瀆里				二元八角五分	一元	四角五分	
蘇州	三元一角五分	一元六角	八角五分	三元一角五分	一元	六角	三角五分
滸墅關	三元六角	一元八角	一元二角	三元六角	一元二角	七角五分	四角二分
望亭				四元五分	一元四角	八角	四角四分
周涇港				四元三角五分	一元五角五分	八角	四角六分
無錫	四元八角	二元四角	一元二角	四元八角	一元八角	八角	五角
洛社				五元二角	一元八角五分	九角	
橫林	五元五角	二元七角五分	一元三角	五元五角	一元九角	九角五分	
戚墅堰				五元八角	二元二角	一元	
常州	六元二角五分	三元一角	一元四角	六元二角五分	二元五角	一元五分	六角
陸家村				六元五角五分	二元六角五分	一元一角	
奔牛	六元八角	二元七角五分	一元一角五分	六元八角	二元七角五分	一元一角五分	
呂城				七元	二元八角	一元二角	
陵口	七元三角	二元九角五分	一元二角五分	七元三角	二元九角五分	一元二角五分	
丹陽	七元六角	三元五分	一元三角五分	七元六角	三元五分	一元三角五分	九角
新豐	七元八角五分	三元一角五分	一元四角	七元八角五分	三元一角五分	一元四角	九角五分
鎮江旗站	八元五角	三元五角	一元五角	八元五角	三元五角	一元五角	
鎮江	八元五角	三元五角	一元五角	八元五角	三元五角	一元五角	一元

上海至吳淞線

站名	頭等	二等	三等
江灣	三角	二角	一角
張華浜	六角	四角	二角
蘊藻浜	八角	五角	二角五分
砲臺灣	八角	五角	二角五分

申報第叁張

光緒三十三年十一月初八日

西歷一千九百七年十二月十二號 禮拜四

久遠馳名廣東陳恒德堂秘製神效吐血藥膏○驗靈凡○謂余不信一試便知

飽吐血永遠斷根

吐血一症皆由身體虛弱或咳嗽而傷肺而其病原尤在憂鬱思慮過度日久不愈致成癆瘵命性有關本堂利濟為懷得祖傳真方不惜工本秘製此膏專治一切吐血之症門及勞傷咳嗽無論男女老少雖十年二十年老症服之立刻見功屢試屢驗重者二大盒除根輕者一大盒包愈永不復發妙在滋陰潤肺止咳化痰兼治吐血之天下第一真藥也若有虛言神明共鑒每大盒四元小盒二元先試一元亦可○假冒甚多購者認明○遠埠函購原局回件信力自給○總分上海英大馬路萬康醬園對門德仁里內石庫門廣東陳恆德堂謹識

乙 4729

烏利文洋行新到改良戲片

啓者留聲機器所用之各種名角戲片係由本行專一家始創銷路甚廣利益顯然本行以近來工藝日新逐漸研究自必愈出愈精舊有戲片恐未必盡善故不惜巨資費去數萬金電請英國正副技師携帶全副機器渡海來華專往天津北京香港上海等埠請各名伶會唱各種新奇曲調現灌戲片已經到埠竟有許多曲調為從前所未有諧足動聽 諸君欲購請認明有烏利文牌號者方不致誤

乙 4681

此之謂種子神藥

余久患遺精陽痿之病求醫問藥終難歡成魚水偏購滬上各家種子丸酒仍未見功前年友人李申甫君自申返湘極讚上海廣東彭壽堂參茸芝朮海狗腎精如意酒如意丸及婦科調經夢熊丹功效之奇前因色慾過度多病之軀幸日服該堂丸藥竟得身強陽壯三年中連得二方云余日前購某舖牌子藥甚多其仿單亦注明用參茸芝朮海狗腎以此連服數月絕無功效君廣識有年見聞較確乞導其詳友服壯陽種子丸藥乃廣東彭壽堂所始創不但方真藥妙且製煉比衆精具故用以振元陽補虛損健脾胃和血脈大有奇功鄙人躬受其益深知其功非他舖徒有虛名者比余即函購該堂如意種子酒十瓶如意丸一料併購壯陽膏十張調經夢熊丹五料依法試用果然元陽大舉久戰不洩妙在事後無腰酸腿軟腰痛耳聾等患具見藥力之大是朝飲暮餐舊病盡愈精神大佳妻妾四人莫不歡情俱暢恩愛逾恆今夏內人及三妾各產一男賓客盈門談及獎石之靈莫不嘖嘖稱異再內弟黃君素患心胃氣痛發時呼天搶地亦用該堂心胃氣痛散及膏藥而愈真可謂藥無不靈有病皆春者矣湘南夏春芳拜謝該堂今專上海英租界棋盤街中市朝東門面交易

乙 4690

佛羅斯貢邦藥水

按此藥水產自泰西著名醫士佛羅斯君研究化學採奇珍藥品[illegible]心力精益求精[illegible]四十餘年[illegible]含有各種補汁[illegible]有益壽延年之功[illegible]戒烟之後急宜服之[illegible]四肢強健消除百病永無遺泄[illegible]已久有口皆碑今該藥房主人以濟世為懷特請本行為華商總經理[illegible]英大馬路鴻仁里口福和洋行面購[illegible]定價[illegible]虹口外大橋通[illegible]

克已 外埠函購原班回件貨另給或向本行分售諸家就近購辦務請認明圖記[illegible]售處地方牌號開列如下以供[illegible]

天津普和洋和 營口全昌和 漢口普和 寧波老源記

上海福和洋行經理人告白

乙 4689

壯陽極品眉壽種子丸

此丸力量宏深能收能放有鬼神不測之機服後反覺寂然不動必至要緊之時然後勇氣百倍大得其力真廣嗣之金丹生男之寶劵也

與別項種子藥大不相同試舉一端即可知其優劣蓋別藥力量淺薄故至少須服三錢服下陽必驟舉然易舉易洩與放花筒無異此丸每次僅服三小粒計重一分二厘每日服三次統計不過三四分奇在服後不知不覺終日宅無動靜緣過身精髓已為藥力關鎖牢固不撥不動矣及至臨事之時但取外塗藥一撥立刻神威奮發勇往無前愈戰愈堅彌久彌勁極細極化醇之樂未足比其巧變陰陽並濟之機尚難形其狀當此之際雖以從未生育之婦經此一度無不受孕百發百中靈驗無雙世之無子者試服之即知此丸實為求子要藥深信其益矣小瓶連外塗藥共二元半大瓶五元

美界仁智里括打藥房發售

乙 4581

正昌公製造軍服廣告

本號主人素在日本橫濱經商開設洋服軍衣號已歷十餘年現又創設本店於上海英大馬路西首謹遵陸軍部奏定章程專辦軍衣軍刀一切禮衣常服及學堂操衣制服等無不格外考究無論定製多少均可剋期不誤如蒙軍界學界賜顧本主人為破除市儈結習及崇拜軍人起見無不竭誠相與也

本號主人汪孝源啟

乙 4646

崔氏辦香爐消痰半夏 春回藥到

崔氏辦香爐在上海盆湯弄新橋南堍見香店轉灣約十餘家根德里內室懸上海縣正堂告示方是的真

辦香爐主人大國手台鑒六月間函達寶爐購尊製之消痰半夏兩匣七月間承寄到寶即照單試服果然痰化咳止惟最奇者舍親唐君年近花甲體胖多痰咳嗽連至數百聲服藥鮮效昨見敝處購到尊製半夏再三乞分即送以小半匣照方服下宿疾頓痊由此沅郡傳揚咸知除痰聖藥即在此獅較之戈製宋製相去天壤何處覓仙丹環球上尊製獅可推無雙仙品鄙人等何幸得此頓瘳夙恙無以為報只得彼此傳揚仁風便普天下患痰疾之人共慶再生因郵局內地匯兌不便托友人陳君赴京之便在滬購尊製半夏二料交妥便帶湘外今先具郵票三百一十分祈即寄呼喘氣急仙丹三瓶不勝感激先此登報鳴謝俟友人晉省再登長沙日報俾患痰疾者按圖索驥專此籲請道安 湖南沅州府城內芷江督捕廳經子勉拜啓認明辦香爐牌號免致誤購切切

乙 4640

小說

時事小說 人面獸 (二)

第一回 王天成啣命赴鷹國 周猳類有緣遇兎兒

肝若著

自從中外交通幾十年中國人受外國人欺侮的事情指不勝屈一種軟弱的人看見了外國人就像老鼠見了貓兒伏伏帖帖由他擺佈只求他一口囫圇吞了下去不要零零碎碎的細嚼細咬已算便宜所以一些也不敢倔強只要他的嘴一張就自己望他喉嚨裏鑽進去了還有一種狡黠的人利用了這個社會情形把外國人算隻老虎自己做隻狐狸假了他的威勢裝些身份拿別人家的性命財產做他獻媚的資料這樣的人世界上着實不少也幾幾乎相習成風了且說浙江省杭州府王家村中有個王學究妻子畜氏四十歲上懷起孕來夢見天狗星墮入懷中生下一子王學究起初認作不祥之兆以為此子將來必無出息後來仔細詳解忽然大喜心想現在正是外國人當道我從前到上海去看見外國人手裡總是牽了一隻狗在草地上走來走去甚且帶了他同坐在馬車上還要拿手去拍拍他可見外國人第一樣歡喜的是狗此事既然是天狗投胎將來一定能夠討外國人的歡喜討了外國人的歡喜不要說發財容易就是飛黃騰達做官做府也保得定的或者我窮了一世老天鑒原差這天狗星來替我爭口氣了於是就替他起了一個名字叫犬變表明了他的來歷讓他日後長大好顧名思義三朝後親戚朋友都來道喜王學究得意非常把這命名的意思講給眾人聽眾人裏面有一個即插口道這名字取得雖好可惜前天我那對門的時熱血老先生替別人家起了一個名字也是這兩個字犯了重複我想令郎既有天狗投胎的兆頭不如就喚做天狗狗字不好聽就換個成字暗切暗切天成二字不更來得冠冕堂皇麼眾人皆拍手稱妙王學究亦覺有理連忙謝了他更名之勞當日眾人歡飲而散光陰迅速天成已經六歲王學究替他上學讀書却來得聰明伶俐異常穎悟十七歲上考上了人和縣邑庠生就[illegible]中舉中進士不到幾年變了個翰苑清品當時就有幾個當權的大員看他一付假道學的面孔三分拍馬屁的本領令朝一個例保明朝一個特保說他熟悉洋務哩善辦外交哩居然一日三遷其實王天成自己竟莫名其妙也不懂什麼洋務什麼叫外交聽他們在那裡說就依了他們的話頭推波助瀾糊糊塗塗的亂鬧了一陣其時鷹國出使大臣將近任滿朝廷正想派一能員前往接差王天成得此消息就四處的去運動想要謀他到手原來他在京城裡面鬧了好幾年官階雖漸漸的高名望雖漸漸的大每年進款却不過靠些炭敬別敬等類王天成本來是個窮人做了官無非想發發財那曉得幾年之中反窮得他狗乾屎出所以要想趁此機會活動活動并且看見別人做了一任出洋欽差結交了幾個外國人做了靠山登時權也有勢也有皇帝都不是他的對手實在覺得有趣

(未完)

國外新聞

美日開議限制日人之謠傳 ○初六日東京電云近日傳言日美兩國又開議日人入境問題尤注重於限制日本勞働學生云云均屬子虛之說蓋此等事件純為美國治權之所及且今兩國交接和洽無間當東方協會開會時美公使亞孛連曾演說此事情形殊多希望之語

俄商歇業 ○初六日東京電云哈爾濱埠俄國商店數家因本國工廠罷工相率閉歇

誌大公司虧倒情形 ○初六日倫敦電云美國開列福利亞省保險貯蓄脫辣司之各經理員因有濫用公欵等情故均被捕查該脫辣斯虧欠各欵共金洋九百萬元祗有四百萬元作抵

南斐亂事近聞 ○初六日倫敦電云納脫爾北部亦頒行軍律又電云酋長狄利蘇魯於星期日業已壓服

英國工人之陰謀 ○初六日倫敦電云美國內伐達金礦工人因反對以支票代工資同盟罷工現在情形頗為劇烈罷工者以炸藥置於車軌之下擬將舊金山派來兵隊轟斃幸有管軌人謹慎看守未至遭難

斐洲礦丁擾亂 ○初六日倫敦電云南非洲橘江屬地伏斯拋特地方有土著礦丁五百名作亂蹂躪甚烈現已向開羅恩斯台脫進發勃洛姆福汀地方所有之警兵皆已啟程

美政府優待日本 ○初六日紐約電云美政府信任日本可以自行限制移民入美免致美國議會再有提議禁止亞人入口之議案以上譯字林報

德王在英之變際 ○初六日柏林電云英王在裹京亨宮[illegible]置妥歡德王時維克那波侖親王即巴納派族之長方由北京來英德王即于德使館中歡迎云

德國銀行總裁去職 ○初六日柏林電云德國皇家銀行總裁李佳得十現已辭職李之任此事務蓋自一千八百九十年至今云繼其任者大約即西漢隆公司總理矣

德與外交官之會晤　○初六日柏林電云駐土爾基之德使皮裴斯泰因當其回至土京任所時曾與外務大臣相會晤

英德邦交之親密　○初六日柏林電云英國地方事務部總裁裴恩氏在倫敦演說英德之邦交謂兩國交誼甚堅故幸災樂禍者雖欲使兩國失和必致無効云

中國鐵路車務人員　○初七日倫敦電云英國開爾唐尼鐵路公司斯梯爾君現被簡爲中國鐵路公司車務處副辦以上譯文滙報

本埠新聞

江督爲洋人鎗斃釁民案札滬道文　○准四川總督咨查德門內起釁之初實因供應不愜有心致斃有程譽帶禀並德門內在河壩自具結狀可憑按之外人故殺之例萬難末減及在渝堅執試鎗之說明係恃無面質希圖減罪故爲狡飾在美按察使公平讞獄自必依律擬罪惟恐德門內始終狡辯則此時一輕即難得情罪之當將無以雪釁民之冤自應咨請貴大臣轉飭滬道派員會審就近維持倘擬不副罪即應據理以爭庶足以重人命而昭公理等因准此合行札飭遵照（下略）（企）

宣示碼頭界限　○南滙上海兩縣令會銜出示畧謂浦東董家渡永濟碼頭昔由南邑二十七九兩圖頂修詳准永免浚河各役分別勒碑立亭並捐置田二十畝作爲修費歷久遵循無異詎於二十八年被經理之張秋揚等私將涼亭粮串擅給洋人被怡和洋行築笆佔用致啟交涉由紳董控縣禀奉道憲照會領領事力爭保全並以二十六年以後該碼頭從未修葺將涼亭基地改造房屋出租圖利假義渡之虛名避浚河之力役以三邑之公產墳個人之慾壑貪利忘義居心實不可問又據禀經前縣飭提張秋揚到案訊究斷令碼頭公地粮由官完地歸同仁輔元堂經管取結保釋是該兩圖內頂修之案早已撤銷乃上年有與浚馬家浜之議適二十七圖坐跨該河經該處圖董來縣朦請興修義渡碼頭預作抵制之計復以墊用修費禀請收捐業經明晰批駁在案查義浚馬家浜已經詳奉大憲批准事在必行豈容借端阻撓藉口中止自應將永濟渡撥歸善堂與該兩圖不涉緣由明白宣示以清界限而杜衆混云云（車）

奉賢縣禀梟匪滋擾情形　○奉賢縣具禀滬道略謂准本城都司劉化彪面稱轄村港有大幫梟匪與鹽捕前營鬧事毆傷哨長等語知縣當飭警察教員石鴻與帶同警兵前往彈壓並派幹差探詢去後旋據兵役禀稱十九日夜鹽捕營陳哨官在磚橋私船二隻開至青村港停泊二十日早忽來梟匪多人知陳哨官在茶館吃茶乘其不備將哨官勇丁毆傷經裘千總設法解散等語廿一日并據該營管帶王游擊將受傷之副哨陳世忠勇丁陳家起載來飭仵驗明陳世忠陳家起各有輕傷一處除選差勒緝外合行禀請鑒核云云（琴）

崑山縣詳滬道文（爲酌裁差役事）

查差役壯捕以公門爲利藪以小民爲魚肉其種種作奸舞弊倚勢凌人爲害閭閻誠非淺鮮値此預備立憲文明日進之時再行盤結苟能除惡務盡悉數裁革改用警兵實足以袪積弊而蘇民困惟審察崑邑現在情形實有不能一律裁撤者蓋城鄉警察雖已次第開辦然教育程度均未完善且因經費支絀人數無多而崑邑又屬通衢自滬甯鐵路開車後凡仕宦之往來商賈之懋遷多出於其途保護巡緝不容疏懈此爲警察分內之事旣屬責無旁貸若將催科緝捕傳提人證等役再令警察承辦非特不敷差遣且恐顧此失彼轉有貽誤滬臬憲會詳所云酌爲至當不易之理爲補偏救弊之計自應遵照原奏酌留二十名專司侍奉奔走之役不許干預公事俟所留差役有病故或因事斥革缺額不補一面督同紳董將警察切實推廣興辦俟有成效即行分別裁改以期剪除淨盡茲由知縣遵照憲飭於各正身差捕中選有平日行爲尙無過惡辦公勤愼者二十二人以供奔走其餘向不在卯之白役散差八等一併驅逐裁汰其所留各書捕據實開具姓名榜示城鄉通衢俾衆週知每差一名並給烙印腰牌一面將姓名書列其上如有並無腰牌向人索詐或雖有腰牌而藉端恐嚇欺凌者均准被詐人扭禀指控以憑嚴辦一面由知縣傳照相者將現當各差役分拍影片註冊姓名存內稽核以杜弊混其餘革除陋規嚴定限期酌取訟費各節悉遵頒發章程辦理（下略）

蘇提學司回省　○江蘇毛實君學使來滬查學迄已多日茲調查事竣已於昨日返蘇（衣）

日副領事升任　○上海日本副領事春山日隆君現奉本國政府命令升爲福建正領事聞日內即擬赴閩履新云（業）

札委松滬釐局會辦　○蘇署撫札行松滬捐釐總局歷經飭委蘇藩司蘇松太道會督辦理在案茲查梁道如浩業已到任所有總局收解事務自應照案派委會督辦理仰即知照（企）

解還借放官米價銀　○瑞莘儒廉訪在江海關道任內於關稅項下借放官米平價成本銀三十萬兩現由曾少卿觀察如數解還滬關歸墊矣（琴）

江督派員妥理爭產控案　○馬錫純馬錫九兄弟二人與馬王氏馬姚氏在縣互控爭奪家產一案迭次訊斷未結復赴督轅上控札飭原縣研訊詳報仍未訊結茲江督端午帥特委候補道吳翰濤觀察來滬妥理昨觀察已親詣縣署調查案卷矣（泳）

嘉興航船遇盜　○停泊南市洞庭山碼頭之王潤生嘉興航船本月初由嘉興裝載益昌永義興順美昌等號綢緞洋貨海參銅斤等物來申於初四日午刻駛至嘉善縣之淺涇塘地方忽來盜舟十餘艘盜匪百數十人將船貨擄劫一空並擄去後面蘆墟船二隻婦女一口昨晨王船到滬據情投縣具報請緝（厘）

盜案破獲　○唐忠耀林文芝彭同雜髮匠熊胡興李金標等於前月各持刀棍在公共租界搶劫張桂松家衣飾各物分贓逃逸當經報由巡警局派偵探課長汪禹臣二尹帶同各探並購得眼線劉毛子於前日將同黨方振法拿獲旋又在租界內偕同包探石金榮將林唐兩犯拘入捕房昨解公堂訊究石包探禀訴前情並稱方在巡警局訊押請察劉毛子供唐等各持刀械強逼小的往劫分得小洋三角另有李金標等人同去是實唐林同供求恩讞員寶明府商之英巴副領事判一併押候函致巡警局將方盜送廨質究一面補提人證到案訊奪（業）

飭提姦案首犯　○流氓徐珠根張阿東張姑娘胡阿生因強姦陳姓姊妹由縣訪拿到案分別笞責收押在案昨日李大令又飭捕頭徐文立提徐珠根等供出爲首之楊阿詳一犯到案復訊嚴辦（尾）

船戶逃捐逞兇　○船戶某甲承裝棉花三百餘包于昨午駛過滬南利川碼頭意欲逃捐當經扦手追獲帶至卡中囑令照捐不服逞兇致將扦手毆傷局員李明府飭將甲帶縣收押俟驗明該扦手傷勢若何復候訊究（軌）

押犯病斃 ○改過局押犯宋阿三近因患病改發普育堂醫治昨日身死因查無家屬奉上海李大令諭飭發堂收殮（尾）

電氣傷人 ○應子君在英租界福州路一百六十七號門牌開設電光影戲雇楊連生及老二等專司電機昨日午後四點鐘楊與老二偶不經心致電氣衝出損壞門窗楊與老二等手腕等處受傷甚重當由包探吳志仁將楊等車送仁濟醫院調治未知能免性命之虞否（業）

房屋發封 ○方蕚廷前控常州莊主甘季昌虧欠帳銀一萬六千兩經公廨訊供飭交入銀並保在案昨方以甘季昌置有愛妾花梅卿居住老閘浜北德安里第四百三十號門牌所有衣飾銀洋均在其內稟請公廨發封讞員寳子觀明府准如所請即於昨日飭差協探將該房發封備抵（業）

拍賣抵欠 ○美租界百老滙路瑞元祥廣東雜貨店欠欵逃逸昨經各債主稟由公廨將店中生財拍賣抵償（西）

法界火警 ○法租界洋行街合豐雜貨號前晚八時失火捕房因該號保有火險飭保查辦（舟）

驗屍 ○新閘界徐家滙路孫萬利小客棧前日有寓客某甲吞烟斃命已誌昨報昨由上海縣李大令相驗委係吞烟自盡因無尸屬由堂棺殮候領（舟）

官事 ○劉星階閣學宇泰昨午到縣拜會○崇明游擊杜步階昨日來滬○提右營參將萬國棠由松回滬（哲）

訟案

會訊天福洋行控案 ○德商天福洋行控曹寄圃定貨不出昨午奉襄讞王明府與德師副領事會訊原告洋人稱前者曹寄圃向商人處定購洋綢各貨迨貨到申屢催不出求究曹供該貨與原樣不符中西官以供詞各執判各邀公正人理楚（衣）

上海縣案 ○萬船渡巡局函解沈正谷控林寳生拐匿內侄女周阿巧一案昨提訊究正谷供舅嫂周陸氏之女隨母傭工被沈寳生于九月間誘拐至曹家渡租房同住阿巧已有夫家本定初六成親致舅嫂被控在青浦縣着交今由小的與舅嫂之妹顧陸氏尋獲扭局解案顧陸氏供詞相同阿巧供年十七歲被寳生引誘逃逸求寬寳生供詞含糊李襄讞判寳生責二百板收押阿巧交官媒着伊母親自來案具領旋周陸氏亦到案將女領去○顧柏金控鍾鼎調會關元隆記烟木行延小的司賬一月代墊買銀洋七百元由鍾出立存摺月息八厘茲向索圖賴存摺呈電鍾供存洋七百元是實惟訖伊收得賬洋一千餘元尚未交出賬簿伊須找出三百餘元之譜細賬呈核明府以供詞各執判各邀同業理楚稟候訊斷（車）

總工程局紀事 ○南市海潮菴已改爲二十三七舖小學堂茲有該菴帶髮披修之錢汪氏藉詞有病在堂踞擾送由南區解局判交伊侄子亭領回撫養○體操會失去馬匹報請查緝茲案現由包探在南碼頭查獲同竊之王金生一名解案請訊王供由馬夫小江北竊往奉賢縣境之新市鎮與阿和處及三林塘松江等處售賣得價分用判責二百下押候補提買主訊追○新碼頭聚康小錢莊前日倒閉捲逃昨有瑞裕祥錢行郭瑞昌持徐照湖支票銀三十兩向收無著即扭學徒俞蘭生到局孫明店訊知俞係鼎泰莊學徒判地甲帶去交還鼎泰莊郭之銀兩及和昌押店附退會欵洋三百餘元均飭候緝究○朱彭氏扭控寡媳吳氏與私姘之砌街匠尤金生圖逃由南區解局判吳氏同尤各戒責一百下吳氏隨姑回家會逐出不還再往○孫維薷偷竊燭臺一案昨日復訊判發改過局禁押一年（夏）

巡警局紀事

▲總局　巡士宣進達竊物被押昨已期滿諭飭開釋○魏紀陶控張文才托名推荐生意拐去洋銀八元判減還洋四元了事○任文控周文寳積欠房租並將裝修拆去判押候質究

▲城內第一路四區　沈謀亂雙喜在西門城上搶刦姚錫卿皮馬褂等物由偵探拿獲解局押辦

▲第二路一區　朱增貴扭控何伯香行竊銀洋判責三百[illegible]押候再核○王阿大因欠租金與陸林氏口角由巡士拘入判一併逐出不理（衣）

公共公廨早堂案 ○鄒阿揚在小菜場與紀龍海口角鄒用秤桿將紀目戳傷報捕解究寳明府商之英巴副領事判押候禮拜三原告到案再訊○迷路女孩張魁與吳李氏由捕解請安插判送幼女所留養候領○王鬬卿私拆郵信判押七天押[illegible]禮拜○妓女胡瀛卿控韓芝山竊取金戒韓供此戒實在賭場抵下求察判押候查明於下禮拜五再訊○周東有前欠英商拔維晏洋人貨銀於昨提究判交保理○陳阿福竊陳仁生等家衣各物判押六月遞出租界○王長林陳貴海串同周阿才陳阿五等先後竊取陳麗泉家衣飾各物判王押西牢一年陳押年半均遞出租界周陳各押三月○[illegible]開元將蒜地方單串同潘子明冒充地保蓋戳抵押在李金卿處經李查知料同鈕供卿將陳潘私押由捕拿究判押候再[illegible]方單送縣查明再核錢罰十元○[illegible]興周小山等欠鄧仁太等行米洋判交保限七天繳洋（衣）

法租界公堂案 ○娼妓汪小保等十一人違章拉客昨由捕房解訊內有陳亞三供在湖絲廠做工因出外買物被捕楳拘大巧珠供爲女傭並不爲妓汪等九人同供出於無奈求宥號婦王李氏等八人供嗣後不敢違章中西官判汪等十一人暫行留堂飭探查明否同是妓女再行核辦王李氏等均交保候復訊○高雨田[illegible]士梁等串拐郭封氏之男孩托諸四轉賣於張四前經拘訊判令將交身契在案昨由包探將身契呈驗聶司馬查係朱寶生出賣判還押候究○車夫江秀[illegible]夫張福堂等因拾得鈔票分贓不勻控案飭查在案昨據探稟查得江拾得鈔票並無數百元張等有意圖詐判各押七天釋放（舟）

美租界捕房事 ○工頭李永貴之妻金鳳背夫捲逃昨在永祥里尋見帶入捕房金鳳與李姘識並非本夫遂一併斥釋○張王氏昨在乍浦路被匪徒丟包騙去金圈一對報請查緝捕頭准之○西華得路某屋內有少女王阿大持棒將伊父痛擊由捕拘入捕房因無證據斥釋（西）

通信

宜荊旅滬同鄉來函 ○荊溪縣屬徐舍鎮帮匪賭徒向恃烟館爲窩藏之所年來劫案迭出賭風日熾而烟館亦多至六十餘家自禁烟令下前常府陸大令勇於督察一時頗有轉圜之望乃邑令葛恩元蒞日沉睡於芙蓉城中除七月初因事下鄉略行敷衍外並未見出一照會告示以稍盡天職會探知本府有來縣查看之行不得已借賑米局爲貼戒烟施藥諸條藉此朦蔽上遊復聯合宜荊公膏局藉詞籌欵從中漁利縱容把總王瑞臣親至徐舍楊巷等處亦借賣公膏爲名包捐勒派設局開燈暗諭各烟戶若繳捐領膏則可照常售賣邑尊所以格外體恤等語因是徐舍之烟館前之迫於威令而思息業改圖者今則有恃無恐而較前尤甚矣每店設鋪至十餘張之多市招俱貼宜荊公膏分局字樣嗚呼死灰復燃流傳謬種奉旨吃烟之謠遂大播於社會永識新任王太守以臺諫名臣出治吾邦對此禍國弱種之點亦首先整頓雷厲風行爲吾黑暗之宜荊稍蘇民困否耶

各業行情表

匯票　十一月初七日老中和洋行報

上海匯至倫敦
銀行電匯　二先令六辨士八七五
銀行即期　二先令六辨士九三七五
銀行六十日期　二先令七辨士零六二五
銀行四月期　二先令七辨士三七五
商匯四月期　二先令七辨士八一二五
商匯六月期　二先令八辨士一二五
大條銀　二十七辨士八七五

上海匯至法國
銀行電匯　三佛郎二十三分半
商匯四月期　三佛郎三十三分半
商匯六月期　三佛郎三十五分半

上海匯至德國
銀行電匯　二馬克六十三分半
商匯四月期　二馬克七十三分半

上海匯至紐約
銀行電匯　六十二個半
商匯四月期　六十五個一二五

上海匯至印度
銀行電匯　一百九十四個
商匯四月期　一百九十四個半

上海匯至香港
銀行電匯　七錢五分二五
商匯十日期　七錢四分二五

上海匯至日本
銀行電匯　七錢九分二五
商匯十月期　七錢八分三七五

金銀錢洋　十一月初七日

現貨標金　三百七十六两
足赤條金　三百八十二两
沙金合赤　三百八十四两
新匯劃收市　七錢五分八五
龍洋　七錢五分七五
本洋　一两零二分
小洋　六錢七分五厘半
銀拆　一錢八分
洋拆頭　七錢三分半
錢找頭　九百文
銅元　一百四十八千四百文
市錢　一百四十千文
衣牌　一千一百廿文

洋貨　十一月初七日

○怡和羽毛　八馬　大紅每疋十五两八錢　桃紅十六两七錢五分　金黃十五两八錢　新綠十六两九錢五分　深洋十六两九錢六分　藏青十五两　鷄牌大紅十五两九錢一分　桃紅十六两七錢　新綠十六两九錢　金黃十五两五錢　藏青十四两三錢一分　○嗶嘰馬頭　大紅每疋七两八錢一分　虎圖大紅七两六錢五分　雙鳳　大紅七两七錢七分　虎牌大紅六两三錢二分　○羽綾　雙鳳　元青每疋九两九錢九分　馬頭　頭號十二两零八分　彩呢　單鳳大紅每碼六两四錢九分　洋藍七錢四分　新綠七錢四分二厘　玫瑰紫七錢六分　雙鳳大紅六錢三分九厘　○原布　彩呢　五錢九分　元青五錢九分半　七磅紅蓮花一两八錢三分半　八磅四黑瓶二两一錢五分　又紅蠻二两五錢五分七厘半　又紅鐘二两七錢九分七五　又藍鐘二两八錢七分半　又紅瓶二两八錢八分半　又藍瓶三D二两九錢九分半　又藍雙瓶三两二錢七分　十磅紅蠻三两一錢八分　又團蘭三两二錢九分半　又藍鐘三D三两四錢五分　○細布　十二磅將軍每疋三两五錢九分半　○漂布　藍一等每疋四两九錢六分　金一等五两四錢　○洋標　七磅紅瓶每疋一两九錢二分

○絨布　三鹿頭每疋六两二錢　鐵路五两九錢五分　鬼頭四两一錢五分　雙蝠四两零五分　五子三两九錢五分

○綢斜　四十碼豐裕松鼠每疋四两五錢　三十碼頭又三两六錢　四十碼雙龍鷹四两四錢五分　三十碼又三两三錢五分　四十碼怡和八字四两二錢　四十碼茂和四两一錢　四十碼好三角鹿四两五錢

○粗斜　老飛龍每疋四两四錢五分　八馬弓四两五錢　小馬頭四两二錢　小貓頭四两一錢　大小鹿四两一錢　雙獅頭四两九錢七五

○細布　公平黃金萬两每疋三两七錢　公平招財進寶三两六錢　美隆紅呂布三两六錢五分　怡和漁翁四两一錢五分　公茂三春四两一錢五分　大狗頭三两九錢七五　五福壽三两七錢　雙馬三两五錢　三兔三两一錢

○本廠粗布　股馬每疋三两六錢七分半　十三磅御馬三两三錢七分半　十四磅又三两四錢七分半　和合牌三两六錢七分半　藍團龍三两六錢　團牛頭三两五錢　十三磅藍鹿三两三錢七分半　雙馬三两三錢五分

棉紗　十一月初七日

●印度紗　老雙洋錢七十五两　廿支新中國八八十四两二錢五分　廿支老中國八八十三两五錢　廿支四同人八十二两五錢　廿支雙同八八十一两　廿支三圓八十二两五錢　二十支立馬八十二两五錢　二十支挑茶八十二两二錢五分　十六支紫馬車七十八两五錢　十六支天官送子八十一两五錢　十二支人挑七十两零二錢四分　十二支雙洋錢七十两零五錢　十二支彩美人七十两　十二支雙金魚七十二两　十二支送子七十一两五錢

●本廠紗　十六支紅團龍七十六两五錢　十六支子龍七十五两　十四支紅龍七十四两　十四支鐵毛七十一两五錢　十四支丹鳳七十三两二錢四分　十六支雙虎七十三两五錢　十四支三星七十四两七錢四分　十六支又七十七两二錢五分　十六支雙龍八十两零二錢五分　十四支雙龍七十七两二錢五分

●東洋紗　廿支藍魚九十六两五錢　廿支品三圓九十六两五錢　十六支立馬九十两零五錢　十六支藍魚九两一錢　十六支三馬九十两　十六支金象八十九两七錢半　十六支福島八十八两五錢　十六支花蝶八十五两五錢　十六支扇面八十六两　十六支三朶八十五两七錢半　十六支笠劍八十四两　十六支伏龍八十八两七錢半　十六支廿字八十三两五錢

米麥　十一月初七日

機器新粳　七元七角次七元三角
常白新粳　七元六角次七元二角
蘇同新粳　七元四角半次七元
七寶新粳　七元五角半次七元二角
松江雙轉新粳　七元五角次七元二角
珠角雙轉新粳　七元四角半次七元一角
蘇同新白蘆秈　七元四角次七元一角
珠角新白蘆秈　七元四角次七元二角
常高白元　七元三角次六元八角
蘇同白陰元　六元九角次六元五角
珠角白陰元　七元一角次六元八角
常新小麥　五元二角次四元七角
錫新小麥　五元一角次四元六角

油　十一月初七日

船牛豆油　十两零二錢
船菜豆油　九两二錢
船交豆油　九两一錢
船皎豆油　九两六錢
船夾豆油　九两一錢五分
船牛秄油　九两四錢
輕皮夾生油　九两八錢五分
船菜生油　十两零五分

煤油　十一月初七日

現貨老牌　每箱　二两一錢
月虎貨　又　二两一錢二分
英牌現貨　又　一两五錢九分
咪吩現貨　又　一两六錢二分
十字牌現貨　又　一两五錢四分

郵政　十一月初八日收信時刻列單

寄往各埠　交由　本日　截止收信時刻
崇明堡鎮　小輪　單日　上午八點半
蘇州　鎮江　巴城　火車　本日上午七點半　上午九點半　又下午三點
無錫沙頭　火車　本日　又　同上
崑山南翔　火車　又　又　同上
太倉黃渡　火車　又　又　同上
常州　火車　又　又
嘉定　火車　本日　上午七點鐘
瀏河浮橋　火車　又　又　同上
安定羅店　火車　又　又　同上
寶山江灣　火車　又　上午九點半
青浦重固　小輪　又　上午九點鐘
硃家角白鶴港　又　又　又
奉賢新場　民船　又　上午九點鐘
閔行南橋　小輪　又　上午十一點
南潯湖州　又　又
泗涇七寶　民船　又　又
大場　專差　又　又
川沙南匯大團　民船　又　下午二點半
海門廟鎮　小輪　又　下午五點三
周浦　專差　又　正午十二點
寧波　輪船　又　下午三點半
楓涇亭林　小輪　又　上午八點鐘
張堰莊家行　又　又　又
朱涇楓涇　又　又　又
章練塘　又　又　又
杭州嘉興　又　又　又
石門灣　又　又　又
石門塘棲嘉善　又　又　又
莫干山　又　又　又
以上每逢禮拜日上午十一點下午三點半均截信件惟於所限時刻前一點鐘送交郵政局
長江各埠　下午九點鐘

每日更改單　十一月初八日
寄往何處　輪船名　截止收信時刻
溫州　海定　又　下午二點鐘
廈門汕頭　新昌　又　晚九點鐘
烟台　新康　又　又
塘沽　廣平　又　上午九鐘半
天津　又　又　又
北京　又　又　又
北京　又　又　又
秦皇島　又　又　又

本局逐日所登收信時刻晚輪傳單近日冗長不便將印發換刪繁就簡將每日限定各口郵件收信時刻專開一單登明本日報章嗣後一概拆去不復再登此啓

上海信昌碾米機器碾米股份有限公司招股

本公司營業承包各家委碾米穀並棧客貨及隨時採辦米穀買賣

股額定九八規銀五萬兩分作五千股每股規銀十兩先收半成五兩分期分繳每期收銀五兩

股息長年官利八釐盈餘再派紅息以收到股本之日起算（投股）代收股銀處北南市信成銀行

章程另有細章請向南市元餘米行永愼和米行十六舖大有米棧行北市和盛米號取閱可也

創辦人 沈縵雲 顧馨一 徐純漁 張秉宝 沈幼雲 秦谷香 嚴筱樂 朱柏亭 黃惠甫 沈衡温 張杏園 黃守仁 同啓

乙474

作野製麵機器發售

本店所爲特長者則大畧如下○價格外便宜○機器鐵堅製固且輕小運用甚便○每架一人運動不要汽力○麵形之粗細方圓隨意製出○每天製出甚多○本行特備樣子以及圖樣希貴客隨時來蒞敝○行賞識機器或賜函需付圖樣不取分文

○高田商會英租界博物院路第八號謹啓

乙4330

中英大藥房唐製養身培元補腦藥出現

自西學發明之後夫人而知腦之爲用是以補腦之藥舖徧市矣雖然彼之所謂補腦藥者能補與否所不必言試叩其人腦之如何組織人腦有何等成分人腦有何等功用人腦何以受損害以何等質地之藥補人之腦能使完全無缺則售賣補腦藥者瞪目結舌相率不知措詞是於人之腦部猶未能明晰遑論其藥之有益於人而有損於人否耶本藥房有鑒於此敦請西醫博士唐乃安先生將所造之養身培元補腦藥出而問世此藥爲唐先生手製十二種良藥之一屢經試驗有益無損功用服法悉載仿單世之男女老少文人武夫均皆適宜其試購之庶可與各種補腦藥品評高下此乃本藥房翹首跂足相俟者請勿漠然視之也

上海棋盤街中英大藥房總發行所啓

乙4682

上海自來火公司廣告

啓者各寶號各公館所點電燈費用甚鉅若用火油燈則多危險何爲不改用自來火紗燈本公司所售紗燈各國歡迎價甚便宜每雙祇洋六角裝管等費一概不取惟須存洋若干以作押款望速購用自無不合式也再本公司另有自來火引擎出售用此引擎比用煤燃燒者價既便宜用法尤爲靈便另有點火油用之引擎中國內地用此引擎最爲合宜因不必另設鍋爐裝配烟囱也欲購者請至西藏路本公司詢問詳細情形爲盼

甲600

新開 元昌永中外雜貨號

十月念五先行交易

本號開設寶善街祥麟里周昌記棧舊址對門始定劃一門莊另拆照本售現成打各貨概照批發並非立法倒致因小號以批發爲宗所設門莊亦不過聊勝于無以昭聲明種種謬言攷核即知此佈

乙4781

[illegible]變死檢查出現

是書乃英國斷訟醫學博士所撰著米國大學校斷訟醫學兼毒物學博士所增補日本醫學博士譯之而東者茲伊呂翻出漢文經江南警察總局衛生科事官毛文華君校正允推完備視中國洗冤錄實過遠矣凡親民官警察官暨諸巨公當手執一部定價西裝大洋七角和裝大洋五角○南京廣東漢口江西上海南洋官書局購取是也

乙4594

中西大藥房

總經理

燕醫生七種良藥

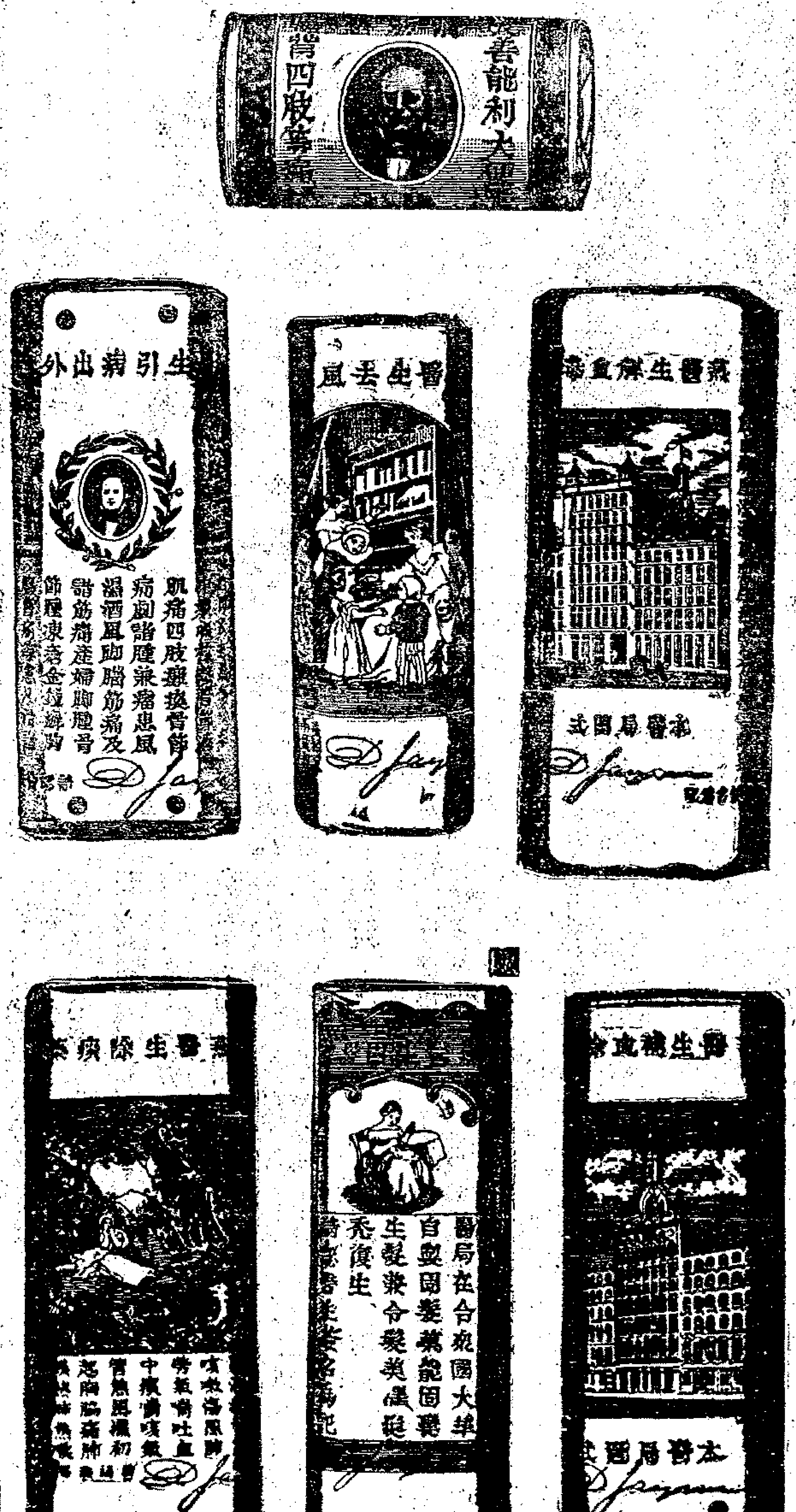

燕醫生七種家用良藥行銷六十餘年已環球之內無不稱驗茲本藥房經理是貨實寓救濟同胞之意因審家用之名居家者無不宜備如遇時行疫氣內外各症初起即查藥方宜用何種如法治之無不效驗較之延醫診治其功倍遠矣凡各省城鎮市鄉各藥舖或洋廣貨號或綢緞京雜貨號均可採備各種名目以拯無力醫治之人本藥房批價格外公道遵燕藥房醫章倘各地熱心人願售是藥者不必拘掛本藥房牌號賞用掛燕醫生招牌以昭信實至於近地至由局函購本去各認郵資若在遠方處郵區或電區本藥房嘗代報關遠者可也蓋以此藥會於一隅之中不嘗此一方之中多一名醫凡我同人務實注意

上海西馬路中西大藥房謹識

乙4780

茂生保險公司謹啓

本行經理英國皇后公司總行在英京倫敦歷年在中辦理公正素爲紳商共鑑茲因食得行一本華人乘機造謡以圖私利故特聲明一切照常辦理如荷 惠顧仍請函致三馬路東首薪閥房同行保險賑房姜桂生何明生邬潤生三君接洽可也 經理西人殺立披具 乙607

博里福明補陽汁

此歐西醫學博士新發明之第一補陽聖藥性味和平功力稱足可補全身筋脉增長三倍至五倍精力其研究製成之法因鑒於螻蟻身小力大負重致遠精强莫匹故煉此藥能補百體勝於他種補陽藥品有患陽痿胃呆及酒色憂勞過度并各種病後氣體未復原者服之應効如神○每瓶定價洋一元半每打洋十五元

上海英租界三馬路良濟藥房監製

購日記者鑒

上年敝公司印行當用袖珍兩種日記紙質純白裝釘美麗印刷鮮明四方來購者皆謂敝公司之兩種日記優於別種通行之本而內中附屬亦多切於日用必需者轉瞬陽回戊申年兩種之日記已經將到學界軍界商界如要大本可以購 **當用日記** 若要小本可以備 **袖珍日記** 定價自必從廉批發格外公道以便易予代售特此廣告

上海英界東亞公司書藥局 乙4715

經理安樂補腦汁放盤廣告

本藥房經理信發洋行運到奧國著名愛樂醫生補腦汁因其功效獨出奇驗非常是以獨任分銷訂定放盤照碼八折零趸批發均照一例以酬海內惠顧諸君之盛情特此布告購者注意

上海英界大新街迎春坊對面 **華美大藥房並分** 十六舖橋南首 本主人報告 乙1651

老合興蜂蚤襪貨棧廣告

本棧在鹹瓜街施相公衖口開張多年誠信相孚四遠馳名向用合興牲牌號係與有山一手經理今因股東糾葛由○商會理算明白劃分清楚所有以前合興往來銀錢各賬概歸正記領去在北首另開加用正記衖有交接速向理明本棧仍歸與有山經理店務原處交易將合興牌號首冠老字以清眉目凡遇○賜顧者外克己祈望○各寶號往來交易仍向原處接洽可也特此聲明

老合興經理與有山謹白 乙4777

彩票業同行公鑒

啓者梁鈺堂前辦南洋彩票公司欠我同行紅白票款爲數甚鉅曾經屢次追討避若罔聞追遷延日久南洋公司遷徙一空無從過問今查悉安徽彩票歸梁鈺堂一人包辦自應向梁追問清償舊欠庶免血本無歸如不將南洋欠款付清幸勿再與交易此乃顧全血本並爲日後生意命脉起見諒諸公必有同志也

上海票業同人公啓 乙4776

京奉京漢鐵路總局廣告

近日京津漢滬各報紛載郵傳部擬將前門東西車站移至永定門外等語查本局並未奉到郵傳部札文飭令改移及面回郵傳部堂憲陳及此事則各報所載均屬子虛特此聲明 乙4378

安徽鐵路勸股票頭彩叁萬元

第十七會冬月十五開彩

五會大票照湖北向章一年作用於十一月廿一日期滿換股凡紅速來勿誤過期截止作廢第十七會票仍設六萬張不中原價換取路股兼辦附號副票准於十一月十五日悉照舊章在蕪湖開彩第三十三會點號副票准於十一月十一日開彩分設漢口蓄印處以便搭客投票此佈 乙4577

艾羅補腦汁商標

中國總經理在上海中法老藥房

本埠二十二行省各藥房均有出售 乙4709

第一靈藥

專治小兒急驚慢驚傷風咳嗽哮喘吐乳夜啼哭無淚塞熱往來瘧疾痢疾撮口臍風與及一切疑難之雜症書所未載醫所未論萬病一切藥到回春神效無比○八寶驚風散○珠珀保嬰丹俱每丸大洋一角

廣生堂驗名[illegible]春丹

○琥珀抱龍丸一角○萬病回春丹一元○珠珀點眼藥每瓶一角○光明眼藥五分○痧南氣痛平安丸每瓶二角○立止牙痛散一角○立止肚痛丸五分

廣東鹿芝館分設上海老巡捕對門分枝杭州清和坊分枝蘇州閶門中市 乙4599

公信洋行

英國磚瓦廣告

本行經理英國有名磚瓦公司運來各色牆磚地磚火爐磚等花樣甚多貨質堅固且極美觀價尤克己諸君光顧請到英大馬路十三號本行觀閱可也 乙4576

火油緊要告白

(亞西亞火油公司)

僧帽 十字

啓者本公司向在上海咪地洋行經理現在蘇州燈草橋畔建成大火油池灌於十月十五日後發售久已馳名之僧帽牌十字牌火油批發格外克已几蒙紳商賜顧可就近携舊聽到池裝油無庸運舊聽到由以致虛耗往返之勞請至蘇州閶門大馬路三百四十二號門牌亞細亞火油公司分行與經理錢君敬之面商是荷 乙4668

新到頭等

售價格外公道 大小照相快鏡

上海棋盤街南首 老同慶堂啓 乙4600

新到各色玻璃洋釘

本號自運名廠五色厚花玻璃薄光玻璃眞老牌淨花玻璃銀光玻璃淨光厚大玻璃適配門面最宜花旗釘法西釘牛毛毡零臺批發格外克已承蒙賜顧請移玉至本號面議

上海法大馬路興聖街南口恒希昌廣告 乙4129

香港太古糖局

車糖出售

本行由港自運SC嘜冰糖BA嘜五溫B嘜四溫牛3M嘜四溫二五乂嘜四溫㊀嘜三溫七五耳嘜三溫車糖出售如貨客欲買新到本棧房面議價定即收定銀如過期不出將定銀罰去特此佈聞

上海老太古洋行謹啓 甲617

廣東馮了性酒

本局專運到馮了姓藥酒數十壜原裝批發價值克已外埠函購並有原[illegible]司出口○貨客惠顧請至上海棋盤街青蓮坊口廣濟群藥局此佈 乙4677

華美大藥房

補身牛骨髓粉

一品補身牛肉汁

上海英界大新街迎春坊
對面兼分十六舖橋南首

本藥房由泰西運到名廠精鍊產牛老牌牛肉汁大補身體此汁不同久為泰西各國衛生家所推許實為補中之冠服汁一瓶足敵他汁十瓶之功海內諸君試服便悉方知言之不謬也初運到滬暫行放盤價
服牛肉汁者當注意焉 乙4750

衛生要品

美豐洋行經理雙熊牛乳

本廠牛乳開設最久係由化學家獨出心裁改良製法其色潔白其味厚潤歷久不壞早已馳名中外遐邇咸知無論男女老幼服此乳後無不添精益髓能健身強所以環球各處每屆冬令行消極廣真正天下無雙衛生之要品也當今中國自強諭令戒烟凡有志戒除而應衛生有碍者服此乳大有裨益總之本廠牛乳與別牌大不相同一切功效難以盡述價廉物美惠顧諸君請嘗試之定知予言不謬也總發行所在上海二馬路十二號門牌美豐洋行雙熊牛乳公司謹白

特別贈品
雙熊牛乳

雙熊牛乳貨色之真行消之廣早經馳名毋庸贅述今本行為推廣消路起見不惜資本特備頂上時辰表凡服此乳者如能將該乳罐週圍粘帖之仿單揭下絕無損傷破壞形跡集成一百五十張者可向本行驗明無誤准特贈頂上時辰表一只以酬惠顧諸君子雅意懸物以待決不食言
美豐洋行特白 乙4582

遺失存簿

茲於十一月初二日遺失信成銀行第一千二百零三號存簿一本計存英洋一百六十六元當即照作廢由本人具保另補望各寶號勿誤收用特登報申兩報
存戶嚴利記廣告 乙4733

召租

今有兩樓兩底一廂房在中西書院後邊門牌第一千一百七十九號屋內所有電燈自來水電鈴俱全合意者請至中西書院後邊第一千一百七十八號門牌彭宅接看便妥 乙4714

京都天寶齋

中外第一耳聾丸

耳聾丸一藥市上售者雖多祇有稍痊之功實無復聽之力惟本齋湯藥以驗而知靈查方以試而知效秘製暴丸量濟世人無論男女老幼遠年重聽服完一料當能轉聾為聰轉君請嘗試之始信中外第一也每料一劑洋四元每盒洋一元鋪在上海二馬路鼎新西里石庫門內 乙4603

大隆藥房化痰止咳奇藥

痰化金水

本藥房秘製半夏餅專治男女咳嗽哮喘痰飲吐血等症立服立愈奇在愈後不發無論虛勞咳嗽寒邪咳嗽痰火咳嗽半夜咳嗽及燥咳無痰行路氣急痰中帶血久咳失音產後虛咳老年哮喘傷風喉痛頑痰壅塞等症無不應效如神藥性和平攜帶極便補肺不膩降火不寒滋陰清金補虛療損盛發之時隨意含服一二片立刻痰消咳止哮定喘平如不信將餅和痰入內立化為水真百試百驗之奇藥也每瓶一元小瓶六角順氣化痰丸大五角小瓶二角半上海望平街大隆藥房啓 乙4637

田榮春廣告

榮向在寧波路沈義興內吸烟有在威麟行生意之張阿明亦在該處吸烟故而認識於上月十八日四點鐘阿明來吸烟患痰厥病榮急走到威麟行關照當時烟室中只有名沈九如某某等二人追榮同威麟行出店司奔到烟室見阿明已死身邊鈔票等物亦均無有嗣經阿明家屬控告公堂累及榮賠洋一百元竊思榮素來安分經商今一旦被乘死攫財之禽獸冤累賠洋為此除控告陰司外再行登報藉平冤氣而明心迹 乙4770

遺失提單

今遺失十月廿八江寬進口拾二號D嘜芝蔴五拾件提單一紙茲已向招商局說明作廢立保另補登報聲明望各寶號切勿收用
益和特白 乙4778

寶順洋行保險

本行設申最先辦理火險歷有年所敝公司在上海創立廿餘年資本頗巨賠欵迅速恐未周知爰特登報無論行號棧房生財家私一律可保價極克己倘荷見顧請至二馬路外灘本行賬房面議此佈 甲596

J. CANTORUVITC & Co.

豫綸洋行告白

啓者本行開設四川路八十三號門牌瑞和拍寶行間壁茲有包銀貨物泥合翻貨物并有刀叉等物共計値洋一萬元現照半價或不及半價出售減實八天如欲召盤者此一好機會也 甲581

送禮冬至蛋糕上市

機打鹹甜餅乾批發

本號承接送禮外國冬至蛋糕野味糖批杏仁花蜜米核乾蜜餞乾濕欖羌子德洲蛋齋會甜橙鹹露方罐頭素餅乾滋補哈吐酥批發牌商光顧諸至大馬路同愛居 乙4608

老太古告白

倫敦喦格西火險公司
柯里仁火險公司
叭哈定火險公司
雙司勞洽火險公司
家定火險公司

啓者本行經理以上五保險公司事務現可代客保房屋棧房及各屋內所有衣服生財貨物等保費格外公道本行更設經理處在寧波鎮江蕪湖九江漢口宜昌蘇州杭州沙市烟台天津牛莊等處貴客欲保者請臨面議可也特此佈 丁

遺失派司

今遺失英十一月十四號江新船進口90,21448嘜派司一紙計棉花七十包重四十三担四十斤現在向海關聲明作廢
豐昌告白 乙4755

照像不求人

本藥房既向各國名廠購運上等新巧照像器用一切器具嚮我國民大衆海內羅揚然本藥房有憾焉茲特將照像各法編譯成帙名照像全璧以副諸君雅愛此書包羅最新照像方法及照像家所必不可少者也惜乎出版無多祈速購取為要 每冊價洋五角
上海華英大藥房啓 乙4575

願學繙譯者鑒

五月半起夜館添授英文繙譯信札作論月脩兩元拼法新編兩角半秘訣讀本初二集均六角在三馬路通學報館發售 乙3319

京都天寶齋

嫩面玉容散

此散治男女面上油膩墨氣烟色酒刺雀斑暗晦等患每晨搽擦自然嫩嬌滋潤清秀真豔顏妙品也每瓶三角每洋照拆四瓶舖分上海二馬路中市 乙4605

本藥房創製之虎牌白濁丸自發售以來凡患紅濁白濁者服此而愈已指不勝屈功效之速早已馳名購藥諸君須認明虎牌為妥開設虹口百老匯路廿號 甲616

阿格登洋行

本行新到天青元色厚呢黃色斜文布各十餘種專配合中國水陸軍服學堂操衣之用價廉物美與別家迥不相同承蒙賜顧請移玉三馬路東九號二樓本棧房看樓面議是盼德律風二千零十五號
李毓華謹啓 乙474

遺失派司

今遺失英十一月廿二號南陽丸進口11789H字派司一紙計棉花八十包重四十八担又英十一月廿號襄陽丸進口1211一21780麥派司一紙計棉花廿一包重十二担十八斤現已向海關聲明作廢
立生告白 乙4754

慎防假藥

訪聞烟台蕪湖有無恥之徒及不肖店舖狼狽為奸敢造本號之解烟參片金雞納霜丸疳積糖等混售與人顧購者鑑別不致受愚莫好多些外費直向上海四馬路寶首惠圖方保有益無損本號為生命名譽起見特此廣告
上洋華英大藥房啓 乙4621

任祥茂外國木器

鐵床籐椅再減價

新到單人鐵床每只洋十二元雙人銅橫床每只洋十八元黃墨籐椅每只洋一元六角五分原箱另議價造外國木器榻床籐椅比衆公道另價洋式椅子數千只出租光顧請至三茅閣橋下棋盤街便是 乙4411